

LA RODA DE ANDALUCIA

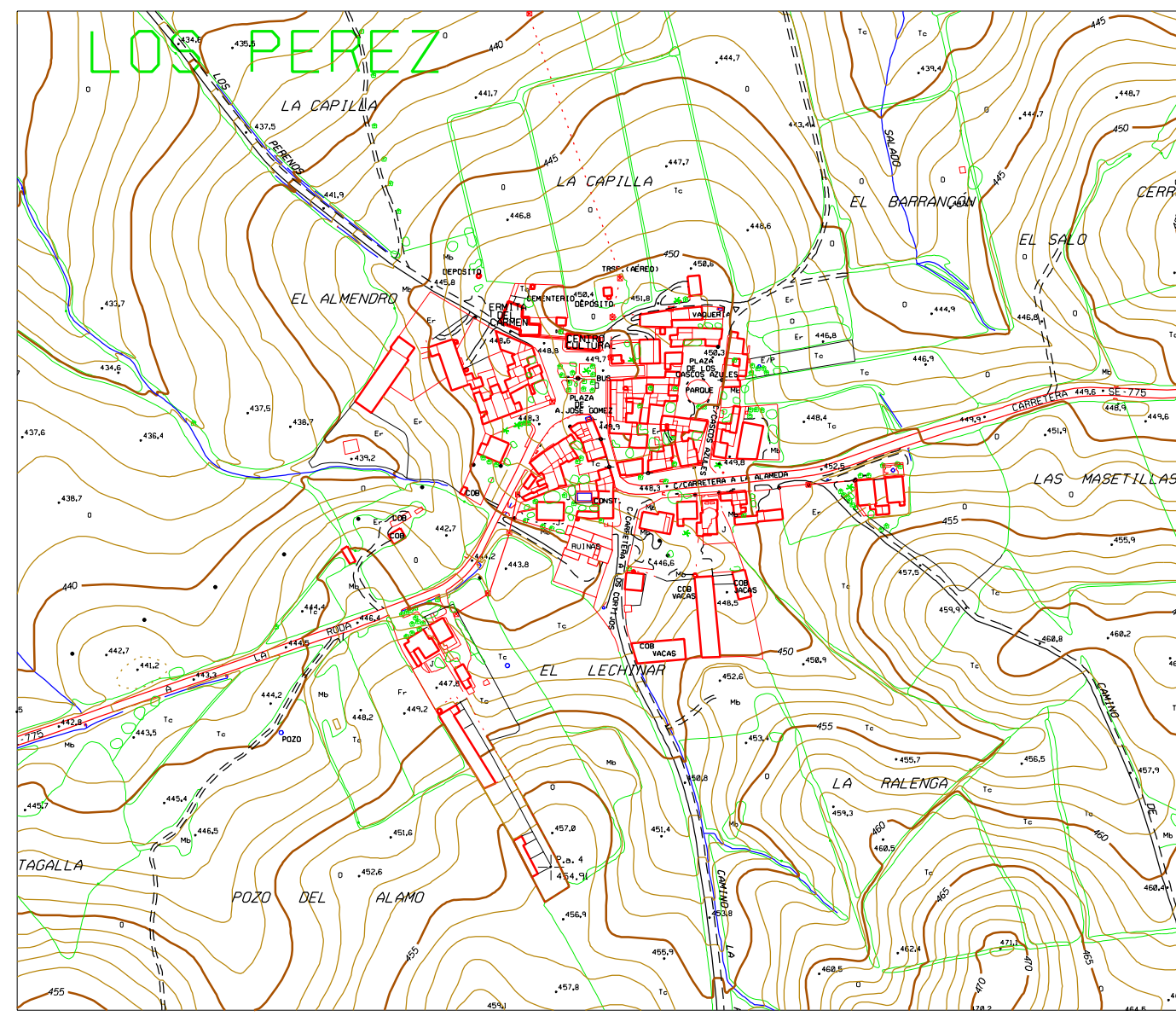

ESCALA GRAFICA 1:14.000

NOTA: Cartografía base 1950, actualización fotogra. 1966

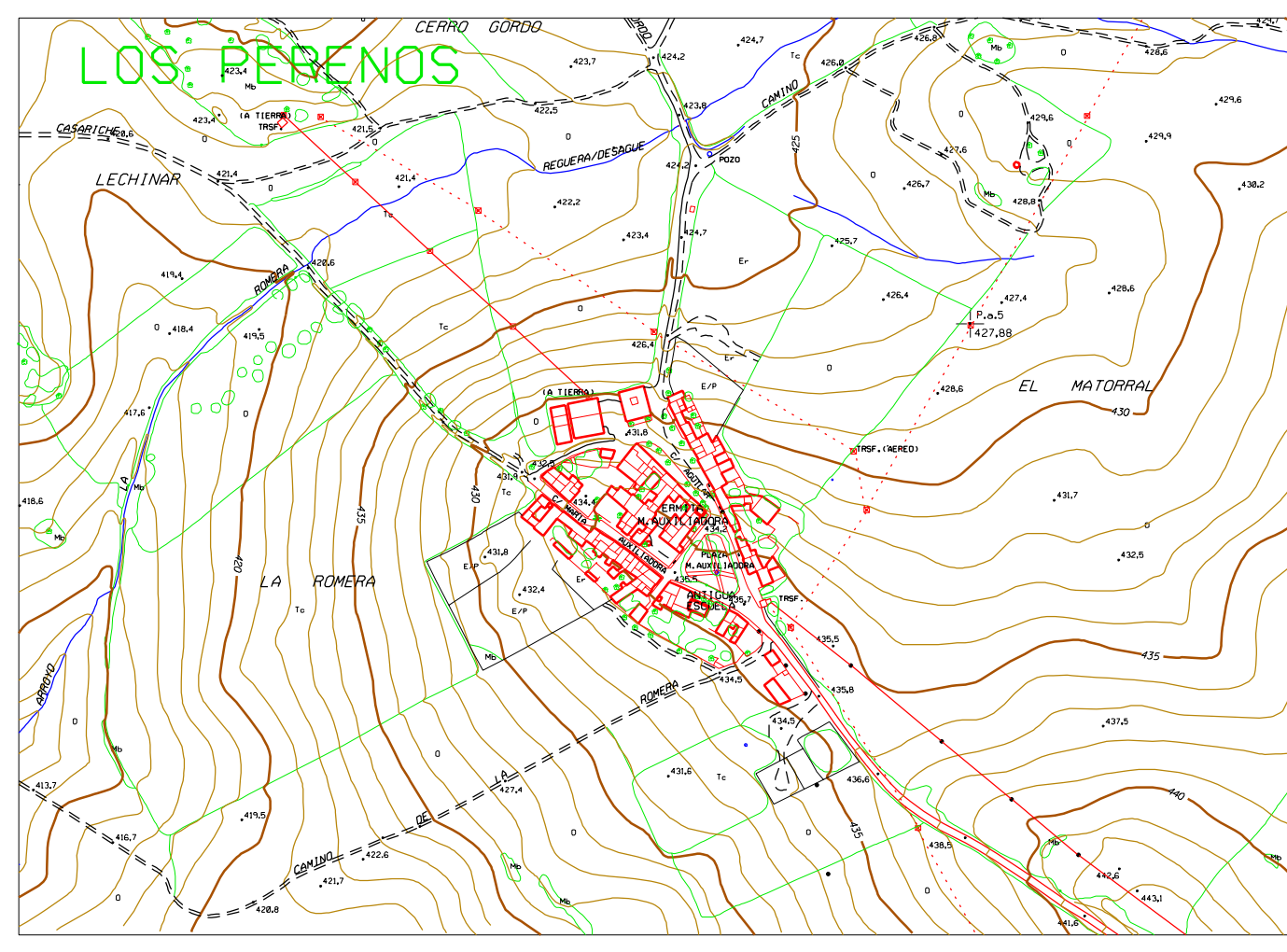
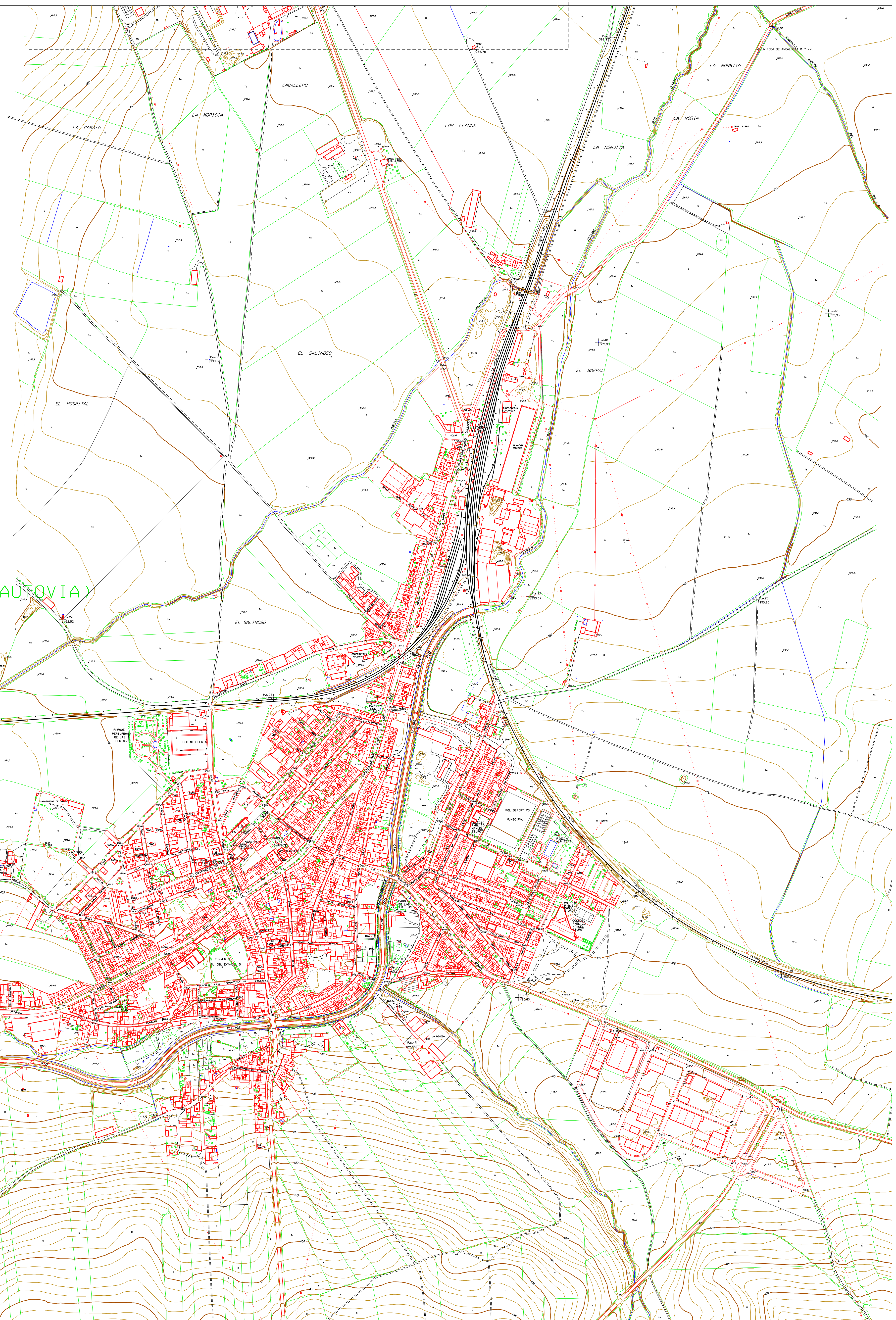
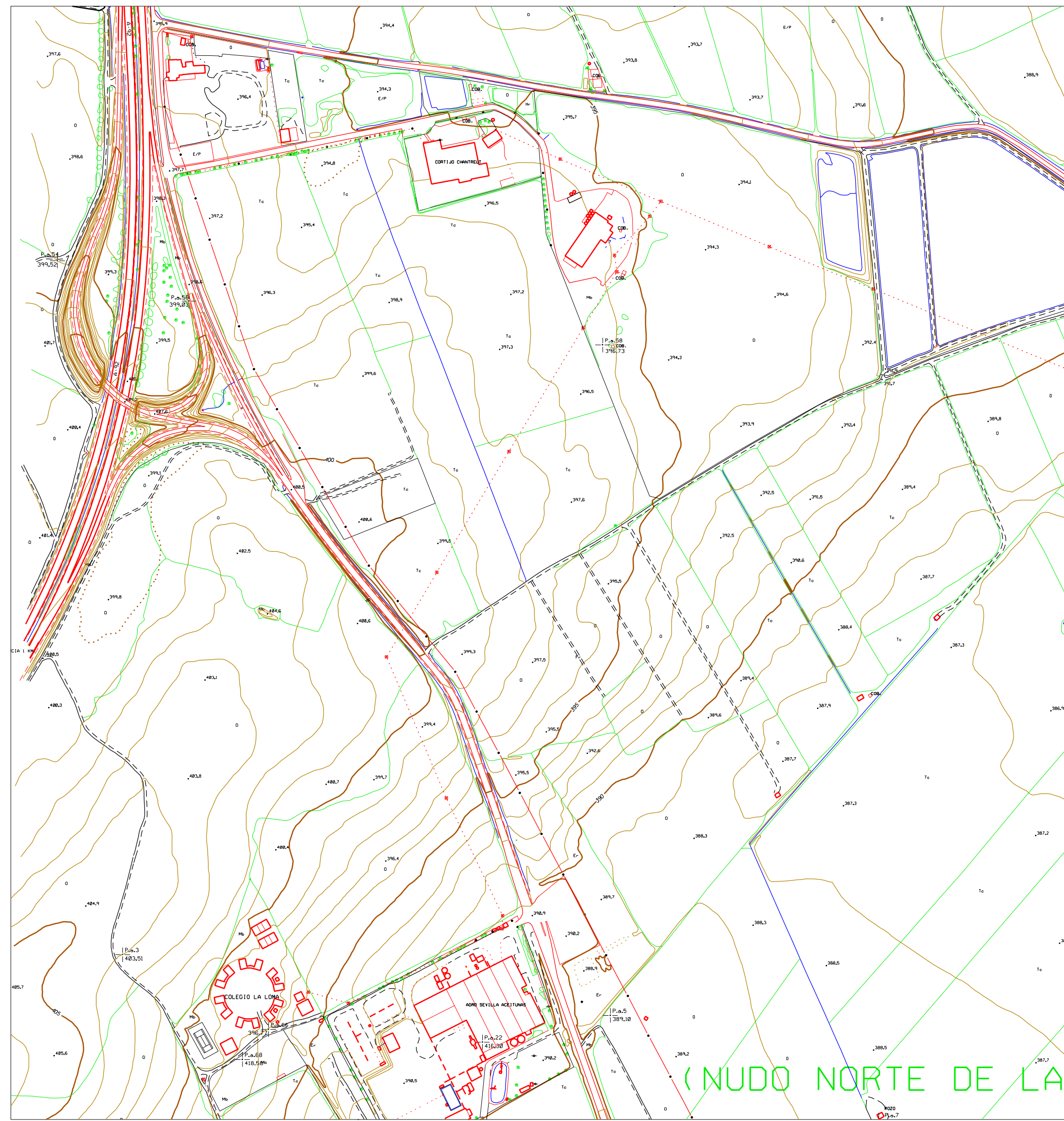

PARCELARIO URBANO DE LA RODA DE ANDALUCIA

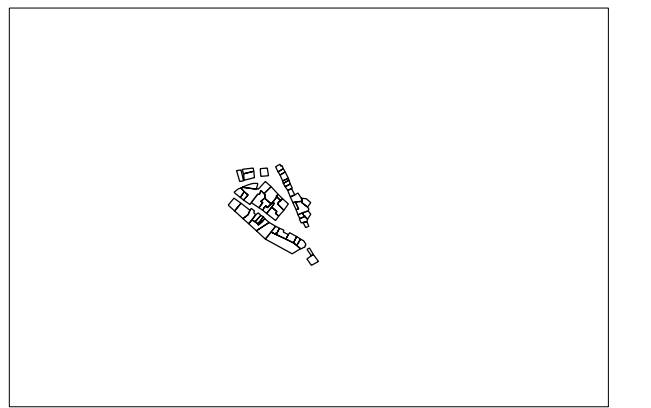

PARCELARIO URBANO DE LOS PERENOS

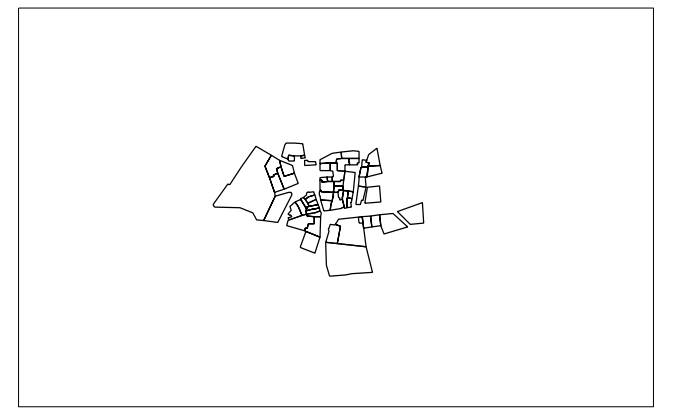

PARCELARIO URBANO DE LOS PEREZ

	NORMAS SUBSIDIARIAS DE PLANEAMIENTO MUNICIPAL DE LA RODA DE ANDALUCIA	
	FORMACION AYUNTAMIENTO DE LA RODA DE ANDALUCIA	REDACCION SERVICIO DE URBANISMO DIPUTACION DE SEVILLA
	ESTADO ACTUAL: NUCLEOS URBANOS	
	TECNICO SUP. REDACTOR DE PLANEAMIENTO FERNAN VILLEGAS GRESO	FECHA
		NUM. PLANO 1-2 HOJA NUM. ESCALA 14.000