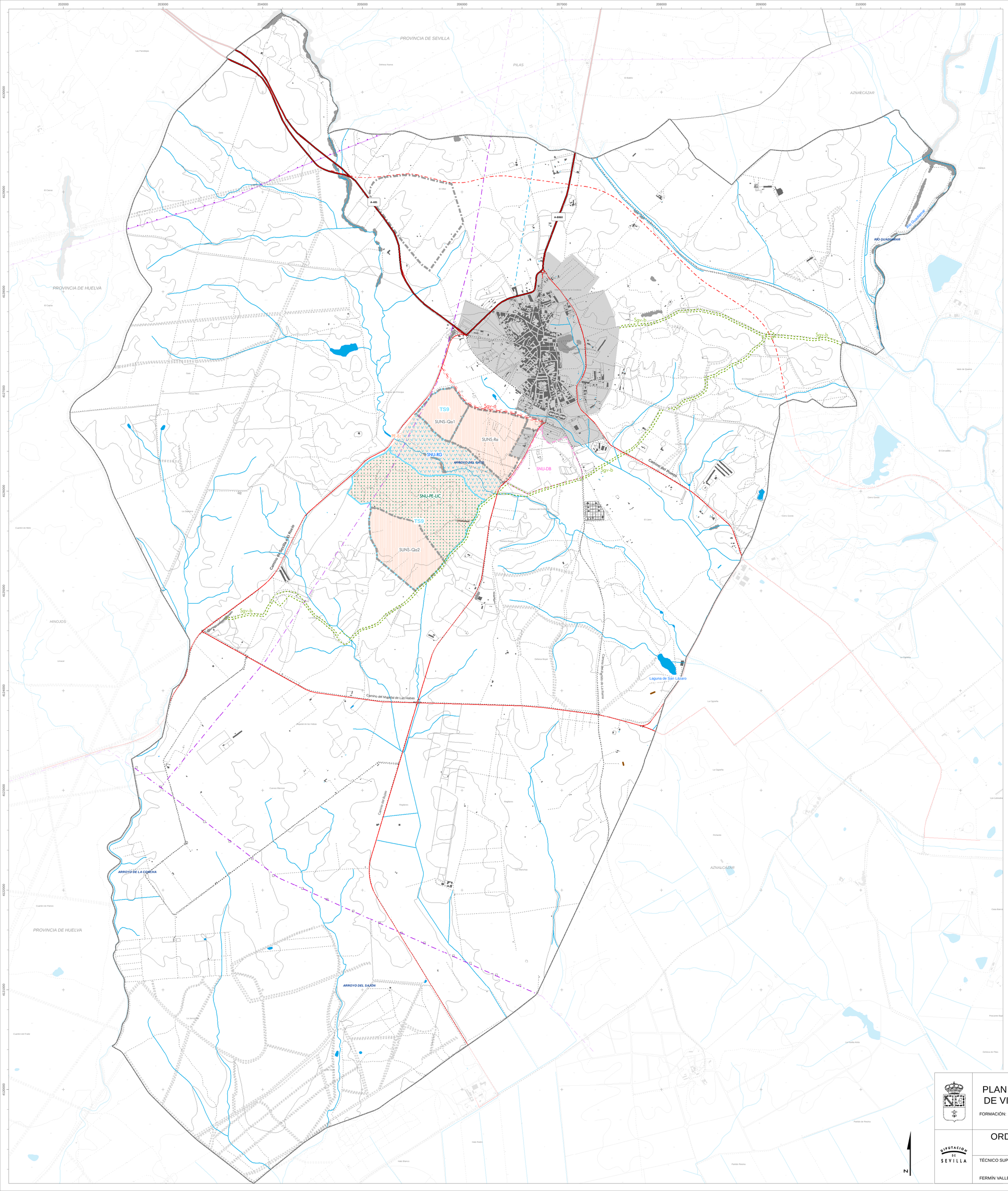

INFRAESTRUCTURAS Y SERVICIOS SNU

- RED DE ABASTECIMIENTO PREVISTA
- DEPURADORA DE AGUAS RESIDUALES URBANAS
- PASILLO DE TENDIDO ELÉCTRICO
- PASILLO DE GASEODUCTO
- CARRETERAS AUTONÓMICAS:
  - -Básica articulación — A-481
  - -Complementaria metropolitana — A-8060

ACTUACIONES URBANÍSTICAS SNU P.G.O.U

- PLAN ESPECIAL "ECUESTRE" PE-Ec
  - Área de Oportunidad TS-9 (POTAUS) "Ciudad del Caballo"
  - - Suelo urbanizable no sectorizado SUNS-Qa1*
  - - Suelo urbanizable no sectorizado SUNS-Qa2*
  - - Plan Especial LIC (arroyo Gato) SNU-PE.LIC
  - Plan Especial Ribera Gato. SNU-RG
  - Suelo urbanizable no sectorizado residencial. SUNS-Ra*
  - (*) Suelo Urbanizable No Sectorizado
- CARRETERA ACCESO SUR. Sgv-a
- SISTEMA VIARIO CAMINO RURAL. Sgv-b
- PARQUE PERIURBANO DEHESA BOYAL. SNU-DB (desafectación monte público-PGOU)
- ALTERNATIVA NORTE CONEXIÓN HINOJOS-ISLA MAYOR (Opcional)

MEDIO URBANO P.G.O.U

- SUELO URBANO Y URBANIZABLE
- SUELO URBANIZABLE NO SECTORIZADO — SUNS

ESCALA GRÁFICA

0 250 500 1.000 1.500 Meters

N

PLAN GENERAL DE ORDENACIÓN URBANÍSTICA DE VILLAMANRIQUE DE LA CONDESA (SEVILLA)

FORMACIÓN: AYUNTAMIENTO DE VILLAMANRIQUE DE LA CONDESA

REDACCIÓN: SERVICIO DE URBANISMO DIPUTACIÓN DE SEVILLA

ORDENACIÓN SUELO NO URBANIZABLE
INFRAESTRUCTURAS Y SERVICIOS
ACTUACIONES URBANÍSTICAS P.G.O.U.

NUM. PLANO: O.2c

HOJA NUM.

ESCALA: 1: 15.000

TÉCNICO SUP. REDACTOR DE PLANEAMIENTO

FERMÍN VALLEJO GRUESO, arquitecto.

Mayo 2013