

**A. MODELO TERRITORIAL**

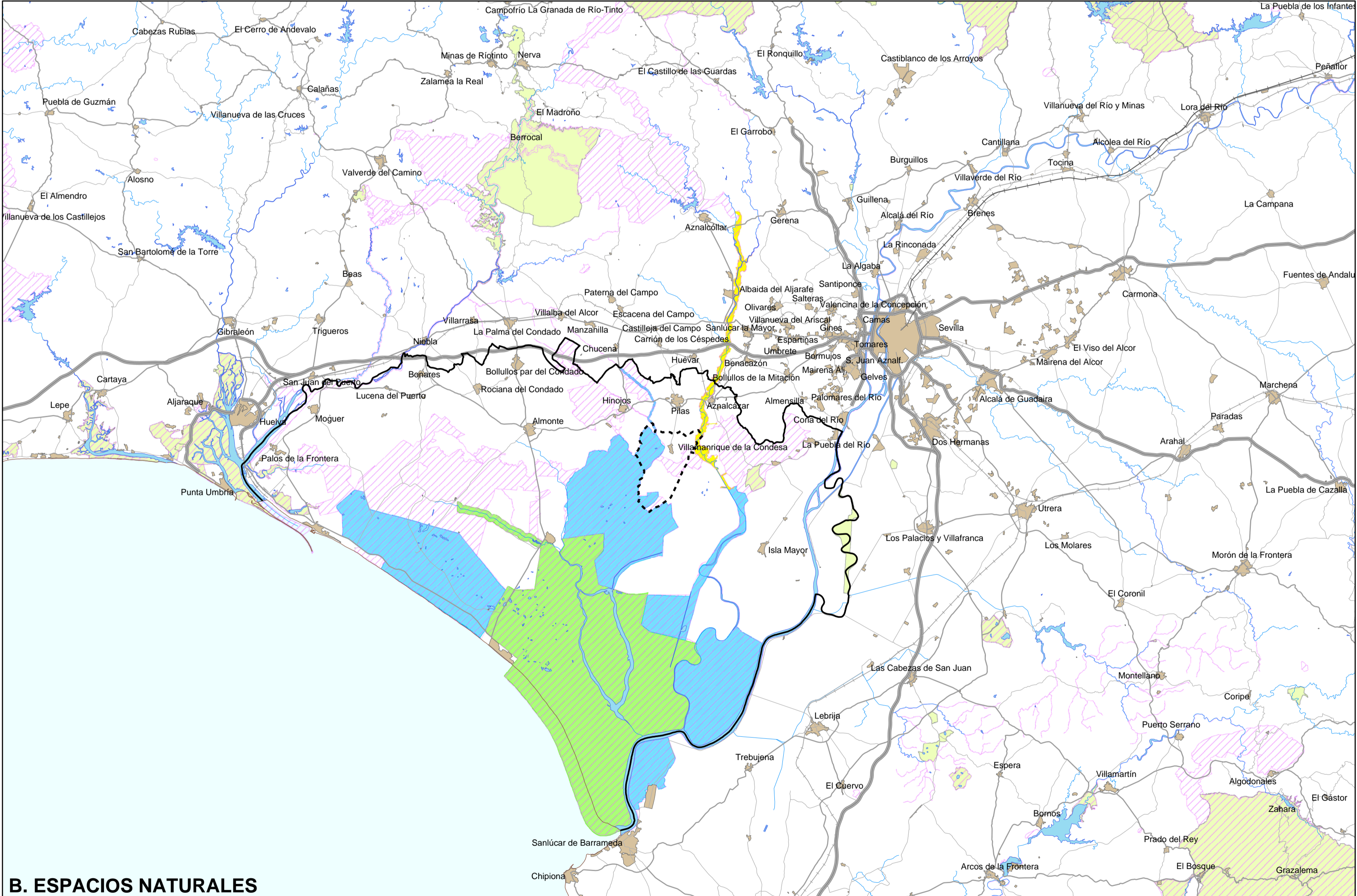

**B. ESPACIOS NATURALES**

**A. Modelo territorial**

**Sistema de Ciudades de Andalucía**

- Ciudad principal
- Ciudad Media I
- Ciudad Media II
- Centro rural o ciudad pequeña I
- Centro rural o ciudad pequeña II
- Resto de Asentamientos, cabecera municipal, más de 1000 habitantes
- Resto de Asentamientos, cabecera municipal, menos de 1000 habitantes
- Otros asentamientos más de 5.000 habitantes

**Ejes en ciudades medias**

- Principal
- Secundario

**Unidades Territoriales (tipo de organización)**

- Centros regionales
- Ciudades Medias Costeras
- Ciudades Medias de la campiña
- Ciudades Medias de montaña
- Unidades organizadas por centros rurales
- Espacios de baja humanización

**B. Espacios Naturales**

- Parque Nacional de Doñana
- Parque Natural de Doñana
- Corredor Verde del Guadimar
- Resto de Espacios Naturales Protegidos de Andalucía
- Lugares de Interés Comunitario (LIC)
- Límite del Plan de Ordenación del Territorio de Doñana



**AVANCE PLAN GENERAL DE ORDENACIÓN URBANÍSTICA DE VILLAMANRIQUE DE LA CONDESA (SEVILLA)**

FORMACIÓN: AYUNTAMIENTO DE VILLAMANRIQUE DE LA CONDESA    REDACCIÓN: SERVICIO DE URBANISMO DIPUTACIÓN DE SEVILLA

 <p>DIPUTACION DE SEVILLA</p>	<p><b>Marco Territorial</b></p> <p>TÉCNICO SUP. REDACTOR DEL PLANEAMIENTO</p> <p>FERMÍN VALLEJO GRUESO, arquitecto</p>	<p>NUM. PLANO</p> <p><b>I - 1</b></p> <p>HOJA NUM.</p> <p>ESCALA</p> <p>1:400.000</p> <p>FECHA: Abril 2005</p>
--	--	--