EL REAL DE LA JARA

E2-919/ 3-7

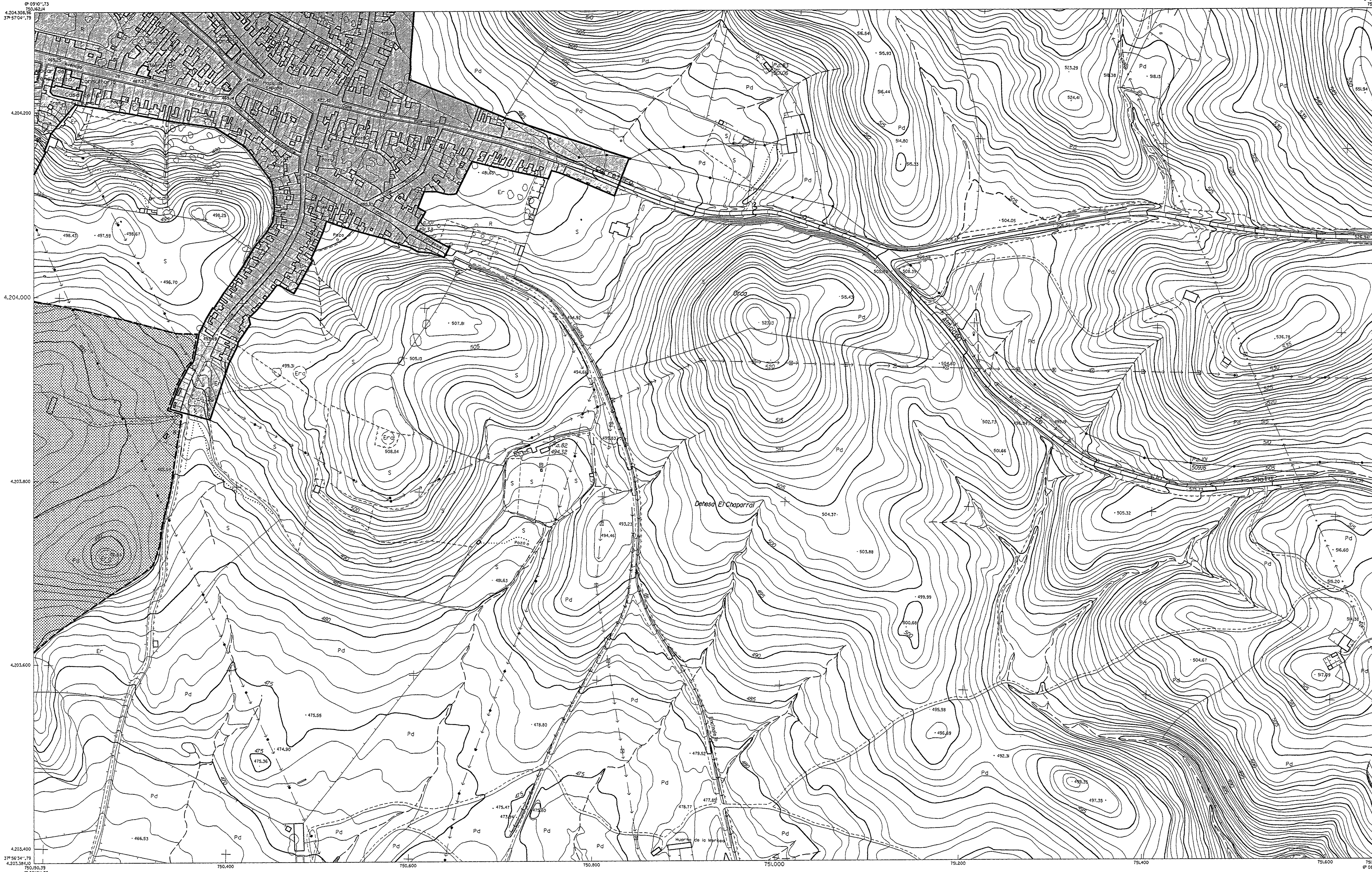

DILIGENCIA: Se extiende para hacer constar que el presente documento y su planimetría han sido aprobados por el Pleno Municipal en sesión de 29-12-1.997.-Doy fe. El Real de la Jara 8 Enero de 1.998
El Secretario,
Fdo.-Pedro Luis Chapinal Escudero
AYUNTAMIENTO · SECRETARIA

SIGNOS CONVENCIONALES

- Carretera.- Hito kilométrico
- Camino carretero
- Senda
- Ferrocarril
- Linea eléctrica, alta tensión
- Linea eléctrica, media tensión
- Linea eléctrica, baja tensión
- Linea telefónica
- Muro, pared o tapia
- Alambrada, cerca metálica
- Edificio público o singular
- Edificio privado
- Edificio en construcción
- Muro de contención
- Vértice geodésico, 1º 2º y 3º Orden
- Vértice topográfico. Punto de apoyo
- Límite de provincia
- Límite de termino municipal
- Límite de parcela
- Límite de cultivo
- Desagüe.- Arroyo
- Canal
- Acequia
- Manantial.- Fuente.- Pozo
- Piscina-Estanque-Transformador (Trsf.)
- Torre metálica.- Poste.- Farola
- Curvas de nivel.- Cota (625.5)
- Curva de depresión
- Seto vivo
- Masa de Arboles

USOS DEL SUELO

Ma	MONTE ALTO	S	SECANO	H	HUERTA	Fr	FRUTALES	Er	ERIAL
Mb	MONTE BAJO	R	REGADIO	V	VIÑEDO	O	OLIVAR	Pd	PRADOS Y DEHESAS

- SUELO URBANO.
- SUELO APTO PARA URBANIZAR.
- SUELO NO URBANIZABLE.

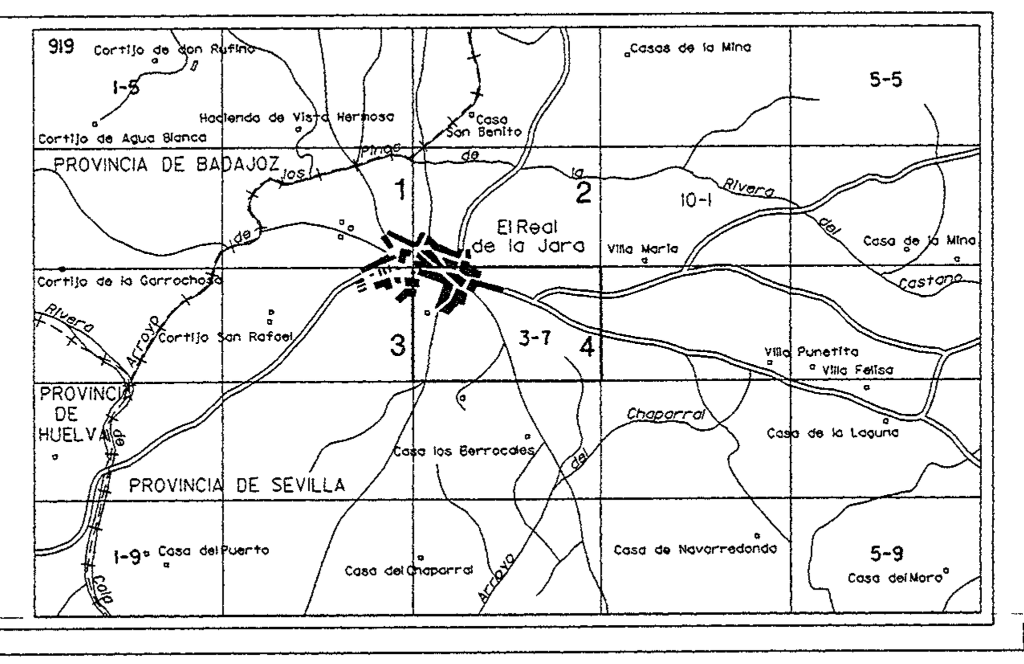

NORMAS SUBSIDIARIAS DEL PLANEAMIENTO MUNICIPAL DE EL REAL DE LA JARA

FORMACION.
AYUNTAMIENTO DE
EL REAL DE LA JARA

REDACCION.
DIPUTACION PROVINCIAL
DE SEVILLA

JUNTA DE ANDALUCIA
CONSEJERIA DE OBRAS PUBLICAS Y TRANSPORTES
DELEGACION PROVINCIAL DE SEVILLA
RESOLUCION DE LA COMISION PROVINCIAL DE ORDENACION DEL TERRITORIO Y URBANISMO
29 DIC. 1998
APROBADO
TEXTO REFUNDIDO

ORDENACION.
CLASIFICACION DE SUELO.

Nº PLANO. 11

DIPUTACION DE SEVILLA

ARQUITECTO REDACTOR.
EDUARDO GARRIDO IBAÑEZ.

FECHA. 17-JULIO-1.997.

APROBACION C.P.O.T.U.

HOJA Nº 4

ESCALA. 1:2.000