EL REAL DE LA JARA

E2-919/ 3-7

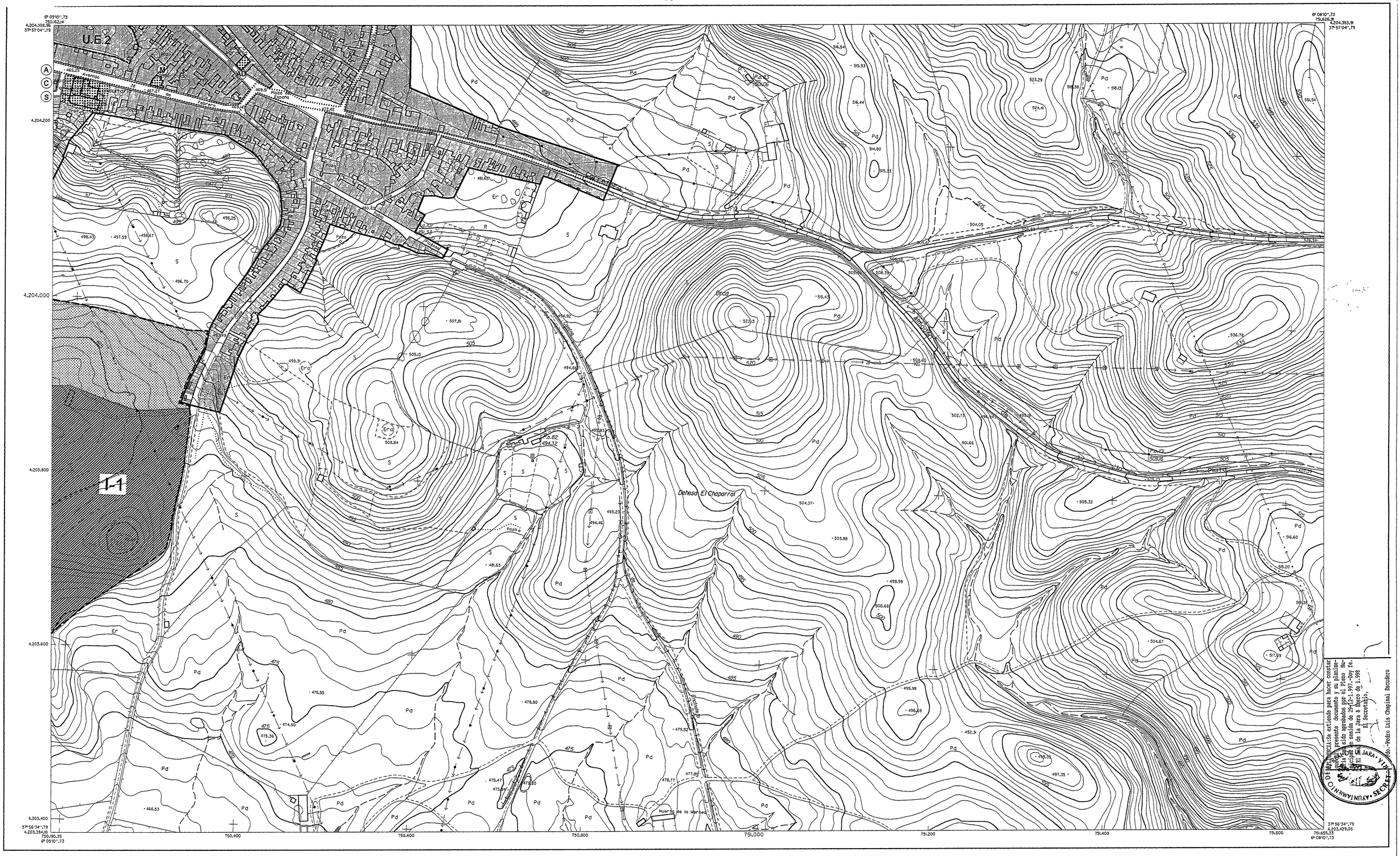

Dª Mª Dolores Cabrera Cruz, Secretaria del Ayuntamiento de El Real de la Jara (Sevilla), en cumplimiento de cuanto ordena el artículo 70.2 de la Ley 29/1.998 de 13 de Julio, reguladora de la Jurisdicción Contencioso-Administrativa, certifica: Que el presente documento, que consta de ... diligencias, es el que fue aprobado por el Pleno Municipal de este Ayuntamiento en sesión de 29-12-1.997 y por la Comisión Provincial de Ordenación del Territorio y Urbanismo de Sevilla en sesión de 29-12-1.997. Y para que conste, expido la presente en El Real de la Jara a 9 Enero de 1.998.

El Secretario,

Fdo.-Pedro Luis Chaginal Escudero

AYUNTAMIENTO EL REAL DE LA JARA · SECRETARIA

SIGNOS CONVENCIONALES

- Carretera.- Hito kilométrico
- Camino carretero
- Senda
- Ferrocarril
- Línea eléctrica, alta tensión
- Línea eléctrica, media tensión
- Línea eléctrica, baja tensión
- Línea telefónica
- Muro, pared o tapia
- Alambrado, cerca metálica
- Edificio público o singular
- Edificio privado
- Edificio en construcción
- Muro de contención
- Vértice geodésico, 1ª 2ª y 3ª Orden
- Vértice topográfico, Punto de apoyo
- Límite de provincia
- Límite de termino municipal
- Límite de parcela
- Límite de cultivo
- Desagüe.- Arroyo
- Canal
- Acequia
- Manantial.- Fuente.- Pozo
- Trsf. Piscina-Estanque-Transformador
- Torre metálica.- Poste.- Farola
- 625,5 Curvas de nivel.- Cota
- Curva de depresión
- Seto vivo
- Masa de árboles

USOS DEL SUELO

Ma	MONTE ALTO	S	SECANO	H	HUERTA	Fr	FRUTALES	Er	ERIAL
Mb	MONTE BAJO	R	REGADIO	V	VIÑEDO	O	OLIVAR	Pd	PRADOS Y DEHESAS

DELIMITACIONES.

- LIMITE DEL SUELO URBANO.
- DELIMITACION DE SECTOR.
- DELIMITACION DE UNIDAD DE EJECUCION.
- U.E. DENOMINACION DE UNIDAD DE EJECUCION.

ZONAS EN SUELO URBANO.

- RESIDENCIAL.
- RESIDENCIAL EN PROYECTO UNITARIO.
- INDUSTRIAL.

ZONAS EN SUELO APTO PARA SER URBANIZADO.

- RESIDENCIAL
- INDUSTRIAL.

ZONAS EN SUELO NO URBANIZABLE.

- NO URBANIZABLE.

SISTEMAS LOCALES.

- VIARIO.
- JARDINES Y ZONAS VERDES.
- EQUIPAMIENTO COLECTIVO.

SISTEMAS GENERALES.

- COMUNICACIONES.
- EQUIPAMIENTO COLECTIVO.
- PARQUES Y AREAS LIBRES.

EQUIPAMIENTOS.

(I) INFRAESTRUCTURA. (S) SANITARIO. (AD) ADMINISTRATIVO. (M) MERCADO.
(D) DEPORTIVO. (R) RELIGIOSO (CM) CEMENTERIO. (C) CULTURAL.
(E) EDUCATIVO. (A) ASISTENCIAL (CI) CUARTEL GUARDIA CIVIL (RE) RECREATIVO.

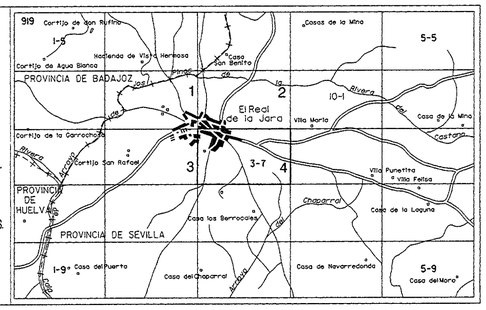

NORMAS SUBSIDIARIAS DEL PLANEAMIENTO MUNICIPAL DE EL REAL DE LA JARA

FORMACION. AYUNTAMIENTO DE EL REAL DE LA JARA

REDACCION. DIPUTACION PROVINCIAL DE SEVILLA

DIPUTACION DE SEVILLA

ORDENACION. CALIFICACION DE SUELO.

TEXTO REFUNDIDO APROBADO

Nº PLANO. 12

HOJA Nº 4

ESCALA 1:2.000

ARQUITECTO REDACTOR. EDUARDO GARRIDO IBAÑEZ.

FECHA. 17-JULIO-1.997.

APROBACION C.P.O.T.U.

DELEGACION PROVINCIAL DE SEVILLA
RESOLUCION DE LA COMISION PROVINCIAL DE ORDENACION DEL TERRITORIO Y URBANISMO
29 ENE 1998