

ENCUADRE FÍSICO (I). DOMINIOS FÍSICOS. ESCALA 1:4.000.000

- SIERRA MORENA
- DEPRESIONES INTRABÉTICAS
- LLANURAS Y CAMPIÑAS BÉTICAS
- SIERRAS Y DEPRESIONES PENIBÉTICAS
- SIERRAS SUBBÉTICAS
- LITORAL

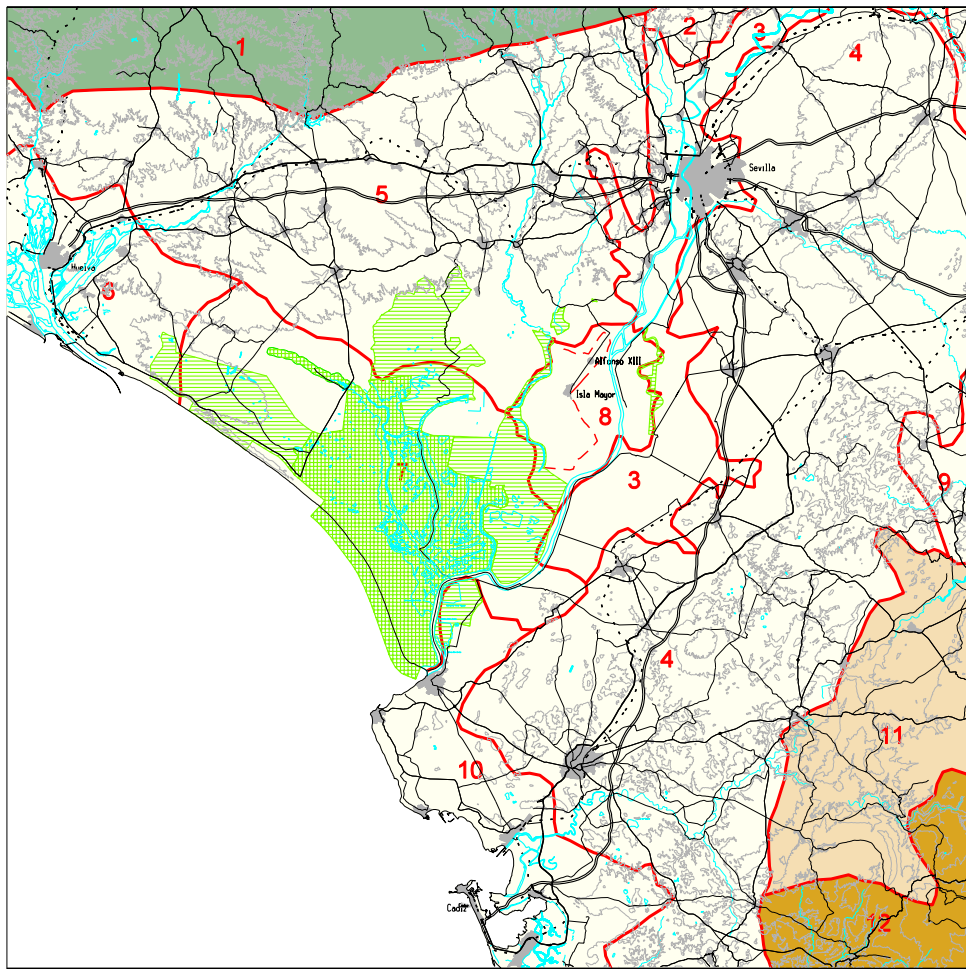

ENCUADRE FÍSICO (II). ESCALA 1:1.000.000

- | | |
|--|---|
| <p>UNIDADES AMBIENTALES</p> <ul style="list-style-type: none"> 1 ANDÉVALO 2 PIEDEMONTE DE SIERRA MORENA 3 VEGAS DEL GUADALQUIVIR 4 CAMPIÑAS BAJAS ALJARAFE Y TIERRAS BAJAS DE HUELVA 5 COSTA OCCIDENTAL DE HUELVA 7 COSTA DE DOÑANA 8 ARROZALES DEL GUADALQUIVIR 9 CAMPIÑAS ALTAS Y LOMAS COSTA NOROESTE Y BAHIA DE CÁDIZ 10 SUBBÉTICA OCCIDENTAL 12 SIERRA DE LOS ALCORNOCALES | <p>ESPACIOS NATURALES PROTEGIDOS</p> <ul style="list-style-type: none"> PARQUE NACIONAL DE DOÑANA ESPACIOS NATURALES PROTEGIDOS DEL ENTORNO DE DOÑANA |
|--|---|

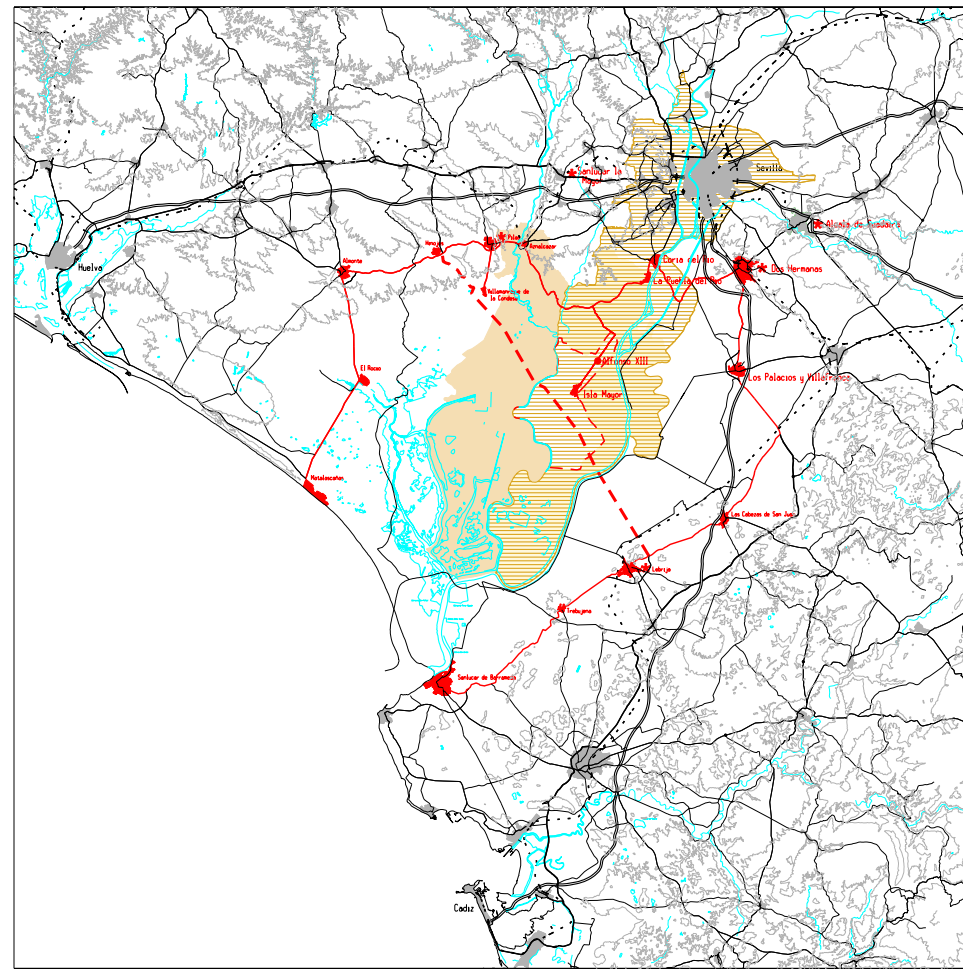

ENCUADRE RELACIONAL. ESCALA 1:1.000.000

- TÉRMINO MUNICIPAL DE AZNALCÁZAR
- TÉRMINO MUNICIPAL DE LA PUEBLA DEL RÍO
- ÁMBITO FUNCIONAL BÁSICO DE SEVILLA
- CABECERAS ÁMBITO FUNCIONAL BÁSICO
- SISTEMA DE ASENTAMIENTO CIRCUNDANTE A ISLA MAYOR
- CARRETERA PROPUESTA EN EL P.D.T.C. DE DOÑANA

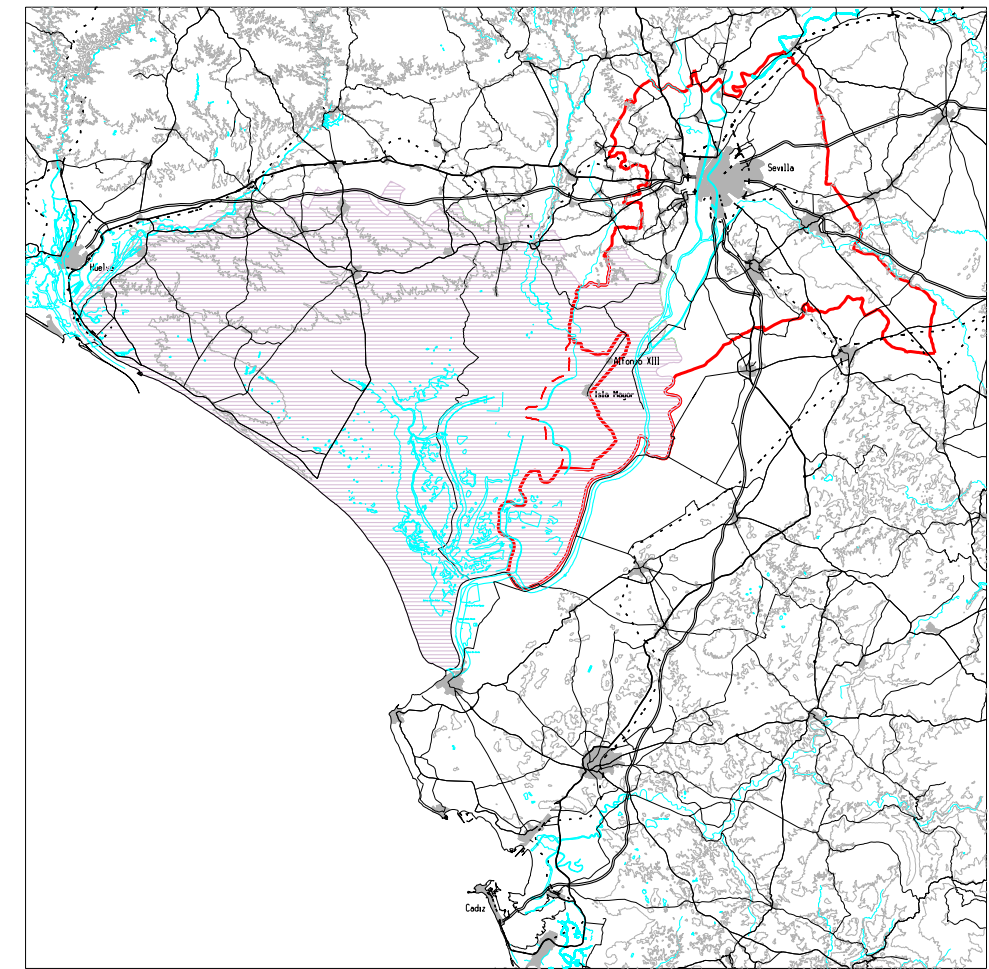

PLANEAMIENTO TERRITORIAL. ESCALA 1:1.000.000

- ÁMBITO ÁREA METROPOLITANA DE SEVILLA
- PLAN DE ORDENACIÓN DEL TERRITORIO DEL ÁMBITO DE DOÑANA

	<p>ESTUDIO DE IMPACTO AMBIENTAL DEL PLAN GENERAL DE ORDENACIÓN URBANÍSTICA DE ISLA MAYOR</p> <p>FORMACIÓN: AYUNTAMIENTO DE ISLA MAYOR REDACCIÓN: DIPUTACIÓN DE SEVILLA</p> <p>ÁMBITO 1: TERRITORIO ENCUADRE FÍSICO Y RELACIONAL Y PLANEAMIENTO TERRITORIAL</p>	<p>INFORMACIÓN</p> <p>P.I. 1.1</p>
	<p>REDACCIÓN: ABRIL 2.006 EQUIPO REDACTOR:</p>	