

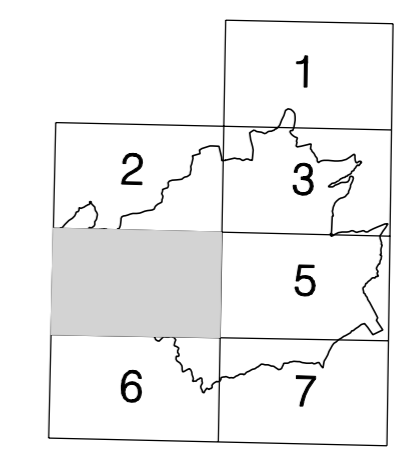

- SISTEMAS GENERALES**
- A. COMUNICACIONES**
- A.1 CARRETERAS**
- A.2 VIAS PECUARIAS (SUELO NO URBANIZABLE DE ESPECIAL PROTECCION)**
1. CAÑADA REAL DE RONDA
 2. CAMINO REAL DE OSUNA A CAÑETE
 3. CORDIL DE LOS ALAMENES
 4. VEREDA DEL BARRANCO BLANCO AL CORTIJO DE GARZONCILLOS
 5. VEREDA DE ESTEPIÑA
 6. COLADA DEL CAMINO POSTERO
 7. COLADA DE LOS BADILLOS
 8. VEREDA DE OSUNA
- A.3 CAMINOS RURALES**
- B. ESPACIOS LIBRES**
- B.1 PARQUES RURALES**
9. PARQUE RURAL DE CORBONES
 10. PARQUE RURAL DE LA FUENTE DE MEZQUITILLA
- D. RIOS Y ARROYOS**
- E. INFRAESTRUCTURAS TECNICAS**
- E.1. ABASTECIMIENTO DE AGUA**
- CONDUCCIONES
CAPTACIONES
DEPOSITOS
- E.2. DEPURACION AGUAS RESIDUALES**
- E.3. LINEAS ELECTRICAS**
- E.4. OLEODUCTO ARAHAL - MALAGA**
- ZONAS EN SUELO NO URBANIZABLE DE ESPECIAL PROTECCION**
- 9. PROTECCION DE INFRAESTRUCTURAS**
- 9.a. PROTECCION DE CARRETERAS
 - 9.b. PROTECCION DE CONDUCCIONES CAPTACIONES Y DEPOSITOS DE AGUA
 - 9.c. PROTECCION DEL OLEODUCTO ARAHAL - MALAGA
 - 9.d. PROTECCION DE LINEAS ELECTRICAS
- 10. PROTECCION DE RIOS Y ARROYOS**
- 11. PROTECCION DE LOS VALORES ECOLOGICOS Y PAISAJISTICOS**
- 11.a. PARAJES SINGULARES
 - 11.b. COMPLEJO SERRANO EL PINALEJO
 - 11.c. PROTECCION DE LA VEGETACION Y EL SUELO
 - 11.d. PROTECCION DEL PAISAJE
- ZONAS EN SUELO NO URBANIZABLE INADECUADO AL DESARROLLO URBANO**
12. ZONA DE RUEDO
 13. ZONA RURAL
- AMBITO PLAN ESPECIAL ART.188.2 NORMAS URBANISTICAS**
- PERIMETRO PROTECCION ACUIFERO ART.186.3 NORMAS URBANISTICAS**
- EDIFICIOS CATALOGADOS**
- SUELO URBANO Y APTO. PARA URBANIZAR**





EL SAUCEJO DIPUTACION DE SEVILLA

NORMAS SUBSIDIARIAS DEL PLANEAMIENTO

FORMACION AYUNTAMIENTO DE EL SAUCEJO	REDACCION DIPUTACION DE SEVILLA
ORDENACION	N. PLANO
EL TERMINO MUNICIPAL	9
ARQUITECTO REDACTOR	FECHA
ALBERT BATISTE TRADO	JULIO 2000
HOJA N	ESCALA
4	1 : 10.000