

**CLASIFICACIÓN**

--- LÍMITE SUELO URBANO Y URBANIZABLE

**ZONAS URBANAS . USOS GLOBALES**

RESIDENCIAL  
INDUSTRIAL

**ZONIFICACIÓN DEL SUELO NO URBANIZABLE**

MANTENIMIENTO DE USOS RURALES Y AGRÍCOLAS E INADECUADO PARA EL DESARROLLO URBANO DE PRUNA  
FORESTAL SECTOR NOROCCIDENTAL  
PIEDMONTE  
SIERRAS  
CERROS CON PROTECCIÓN PAISAJÍSTICA

**ZONIFICACIÓN SECTORIAL Y ÁREA DE INFLUENCIA**

CARRETERAS  
VÍAS PECUARIAS  
CAMINOS RURALES  
CAUCES Y RIBERAS

**INFRAESTRUCTURAS Y SERVICIOS**

ABASTECIMIENTO DE AGUA, CAPTACIÓN Y DEPÓSITO ALMACENAMIENTO Y COLECTOR  
SANEAMIENTO Y DEPURACIÓN  
CEMENTERIO

**DETERMINACIONES COMPLEMENTARIAS**

PROTECCIÓN BORDE URBANO  
EDIFICIO RURAL INTERÉS ARQUITECTÓNICO y número Catálogo  
YACIMIENTO ARQUEOLÓGICO ( ver plano 0-2y\_TR)

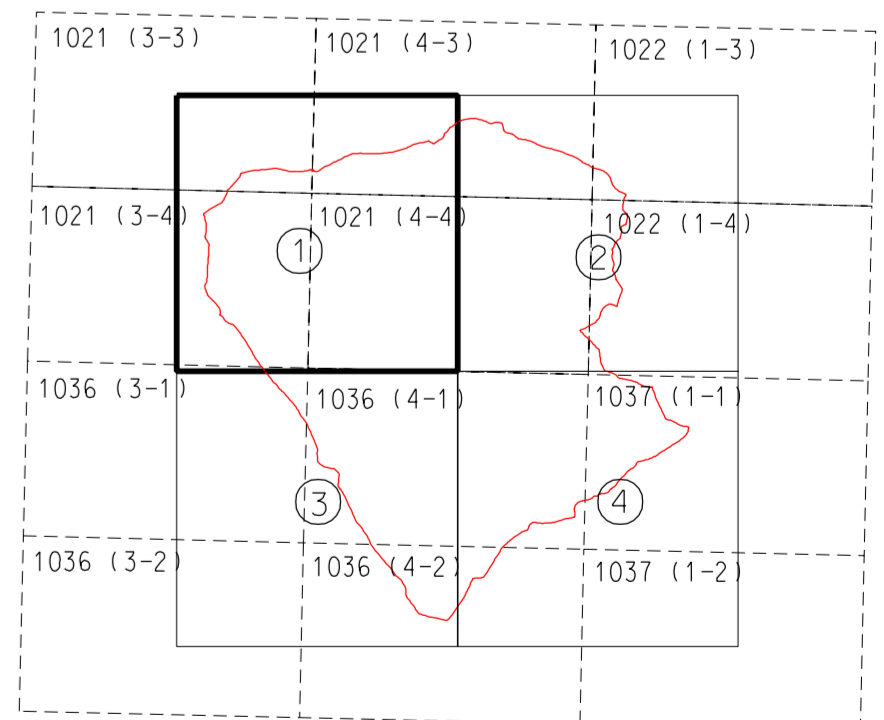

	<b>PLAN GENERAL DE ORDENACIÓN URBANÍSTICA DE PRUNA</b> TEXTO REFUNDIDO PARTE NORMATIVA-ORDENACIÓN	
	FORMACIÓN: AYUNTAMIENTO DE PRUNA (SEVILLA)	REDACCIÓN: SERVICIO DE URBANISMO DIPUTACIÓN DE SEVILLA
ORDENACIÓN:	<b>CLASIFICACIÓN DEL SUELO Y DETERMINACIONES EN SUELO NO URBANIZABLE</b>	NUM. PLANO: 0-2_TR
TÉCNICO SUP. REDACTOR DE PLANEAMIENTO.	FERMÍN VALLEJO GRUESO, arquitecto.	HOJA NUM. 1 ESCALA: 1:10.000
redactado: JULIO 2.009		