

MARCHENA

PLAN ESPECIAL
DE PROTECCION
DEL
CONJUNTO HISTORICO

CATÁLOGO

FICHA Nº 26

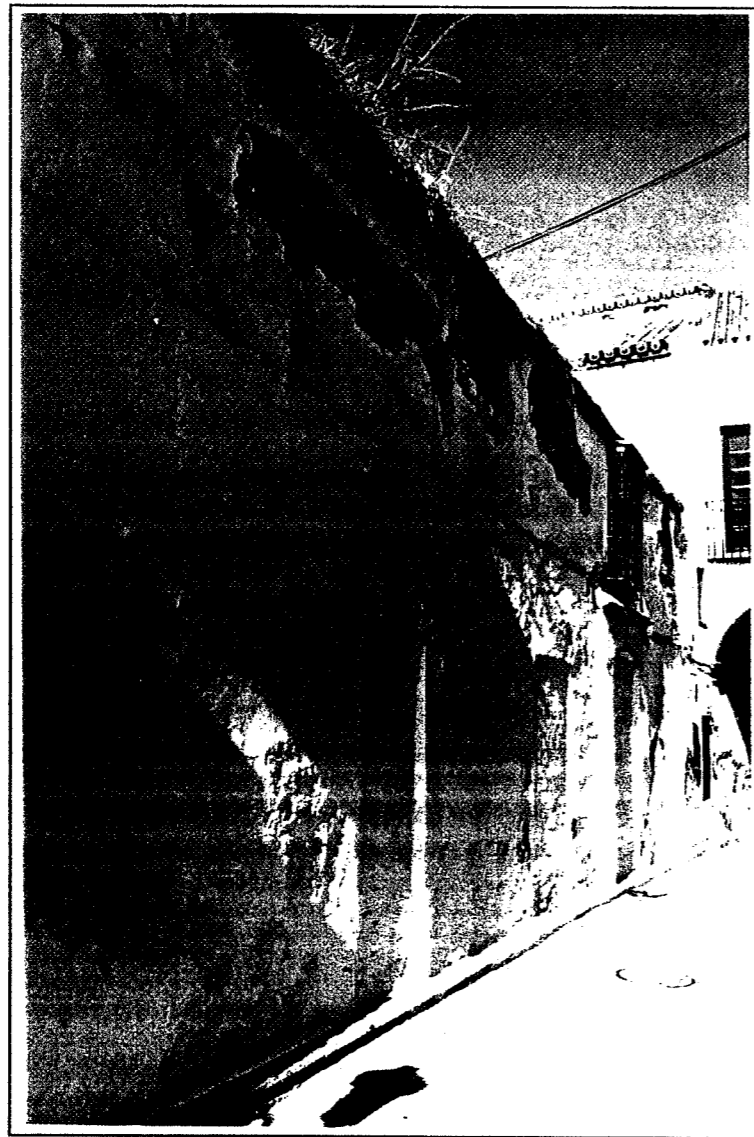

Designación: E.3.
Denominación: Casa en calle Carrera, 2
Dirección Postal: C/ Carrera, 2
Parcela Catastral: 0205014

NIVEL DE PROTECCIÓN: Protección Estructural

PLAN ESPECIAL DE PROTECCION DEL CONJUNTO HISTORICO DE MARCHENA

CATÁLOGO

FICHA Nº 26 /2

1. IDENTIFICACION Y LOCALIZACION

BARRIO

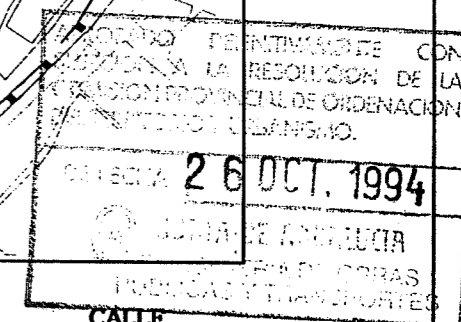
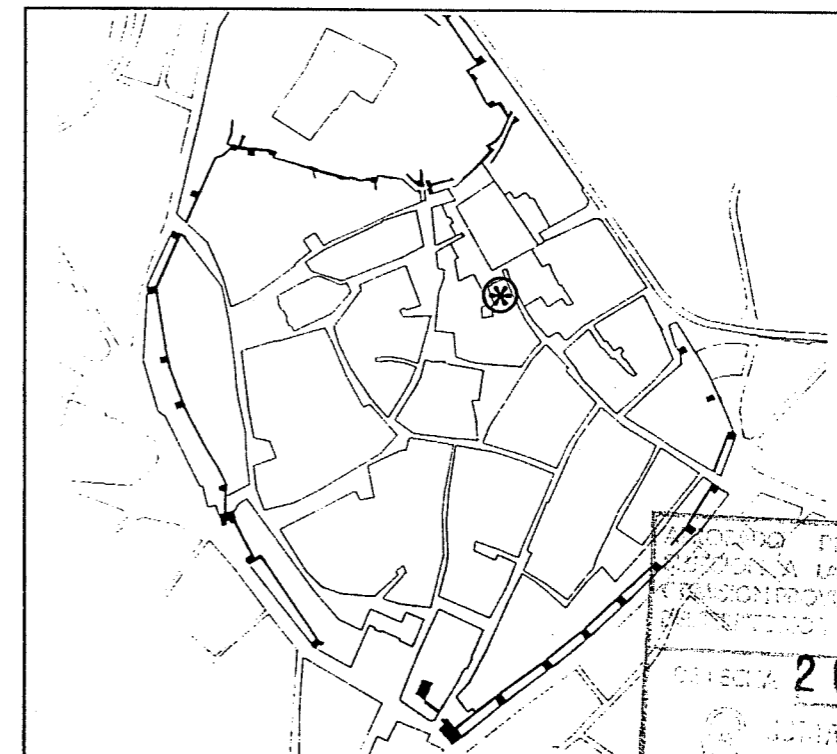

CALLE

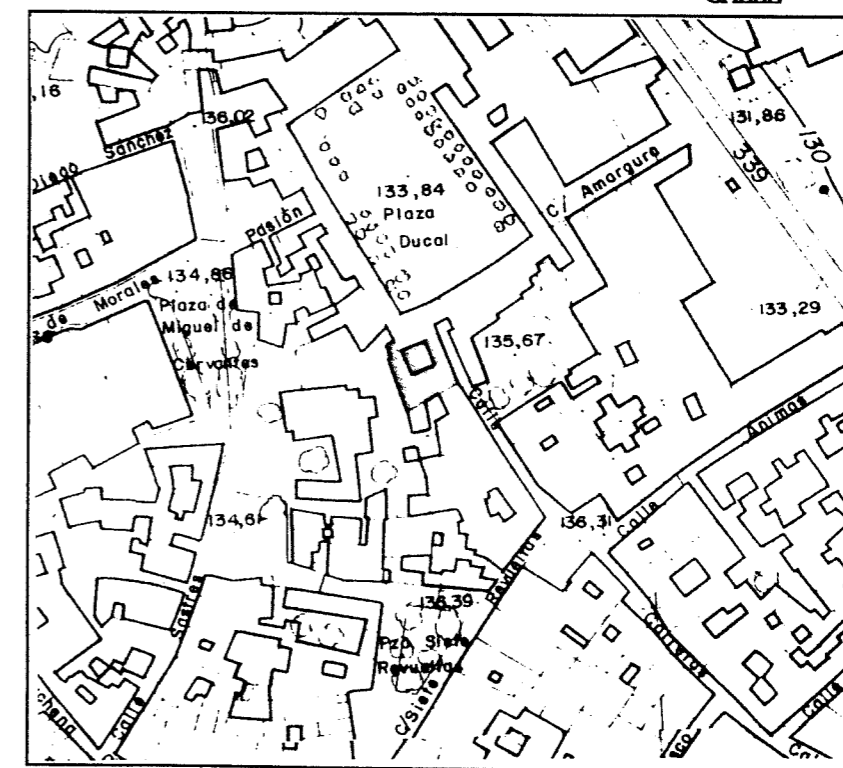

2. DESCRIPCION GENERAL.

Edificio adosado a la Plaza Ducal, junto a la puerta de acceso a la Plaza por C/ Carrera, completamente en ruina, pero que tanto en su fachada, como en la disposición de los muros y patio que se conserva, es un modelo, de lo que fué, la casa barroca-popular en Marchena.

3. MATERIALES, TECNICAS DE CONSTRUCCION Y ESTADO DE LA EDIFICACION.

Edificio construido por muros de carga de fábrica de ladrillo, forjados de ladrillo por tabla según tradición mudéjar, cubierta de teja prácticamente desaparecida, sobre armaduras de par y nudillo en la crujía de fachada y fondo y dos pares inclinados en la lateral.

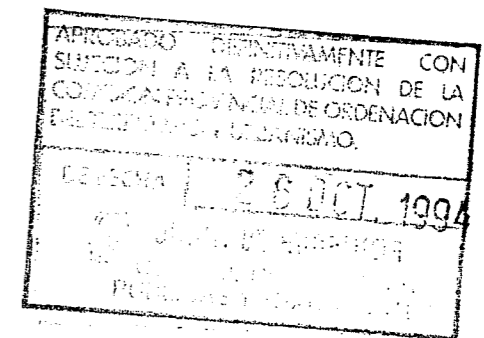

4. DATOS GENERALES.

PROPIETARIO:	Excmo. Ayuntamiento de Marchena
REGIMEN DE OCUPACION:	
USO:	Sin uso
SUPERFICIE DEL SOLAR:	210 m ²
Nº DE PLANTAS:	
SUPERFICIE CONSTRUIDA:	

5. PLANTA Y ALZADO (E. 1:200)

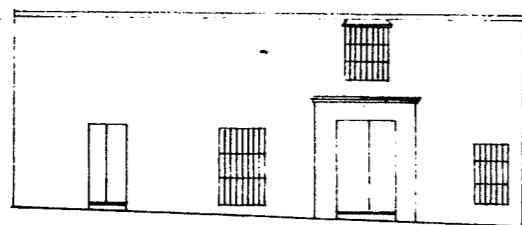
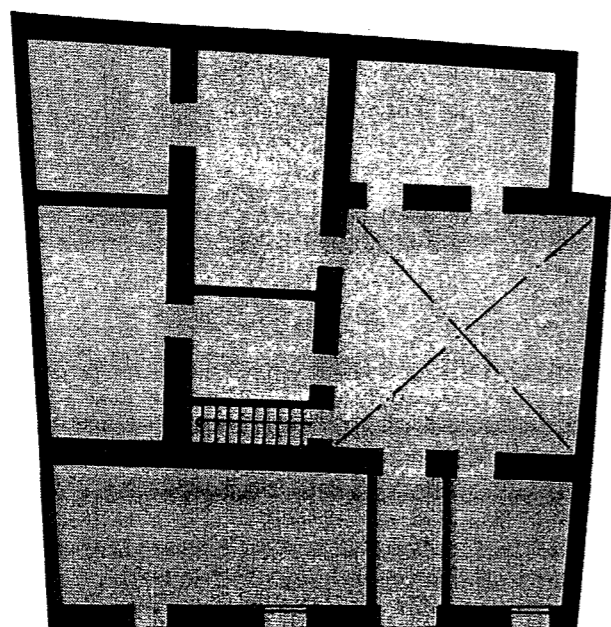

6. NORMATIVA URBANISTICA DE APLICACION.

PLAN: NORMAS SUBSIDIARIAS DEL PLANEAMIENTO MUNICIPAL
 PLAN ESPECIAL DE PROTECCION DEL CONJUNTO HISTORICO DE
 MARCHENA.

CLASIFICACION DEL SUELO: SUELO URBANO

CALIFICACION DEL SUELO: ZONA DE SUELO URBANO TIPO A (INTRAMUROS)

NIVEL DE PROTECCION: PROTECCION ESTRUCTURAL

CONDICIONES DE LA PARCELA: Parcela indivisible e inagregable

CONDICIONES DE USO: Equipamiento

CONDICIONES DE EDIFICACION:

Tipo y Ambito de las Obras Permitidas:



Rehabilitación

Ocupación de la Parcela:

OTRAS CONDICIONES:

