

# MARCHENA

PLAN ESPECIAL  
DE PROTECCION  
DEL  
CONJUNTO HISTORICO

CATÁLOGO

FICHA Nº 39

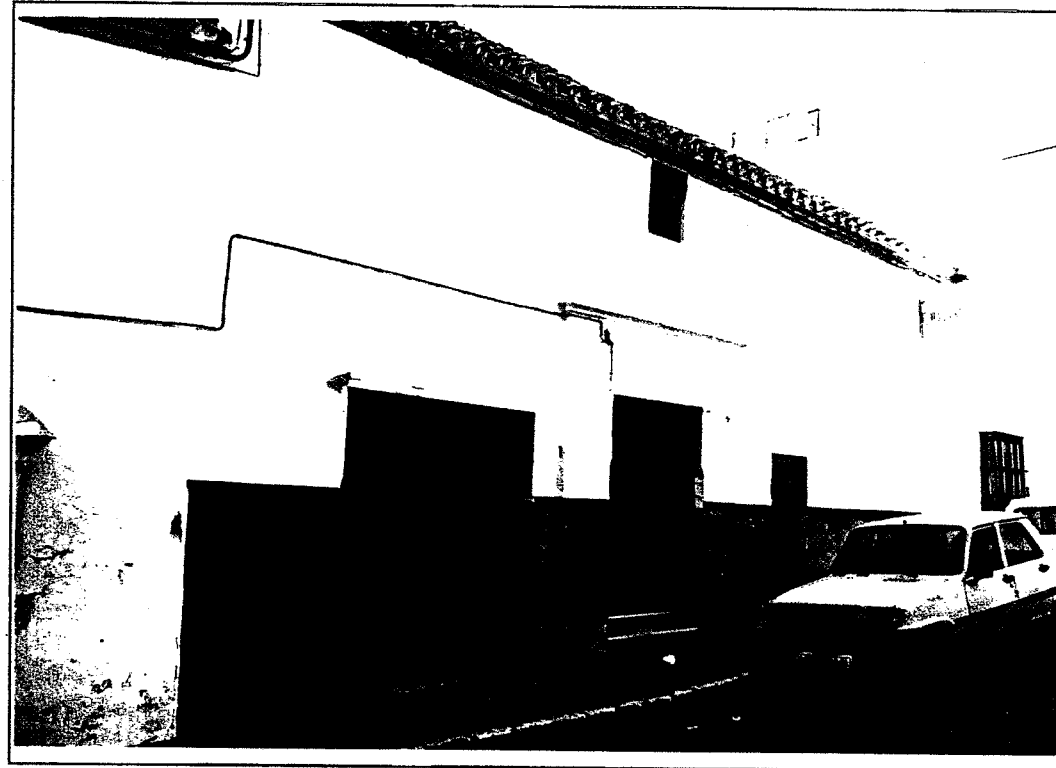

Designación: A.1.  
Denominación: Casa en calle Cilla, 2  
Dirección Postal: C/ Cilla  
Parcela Catastral: 5945524

NIVEL DE PROTECCIÓN: Protección Ambiental

PLAN ESPECIAL DE PROTECCION DEL CONJUNTO HISTORICO DE MARCHENA

CATÁLOGO

FICHA Nº 39 /2

## 1. IDENTIFICACION Y LOCALIZACION

BARRIO

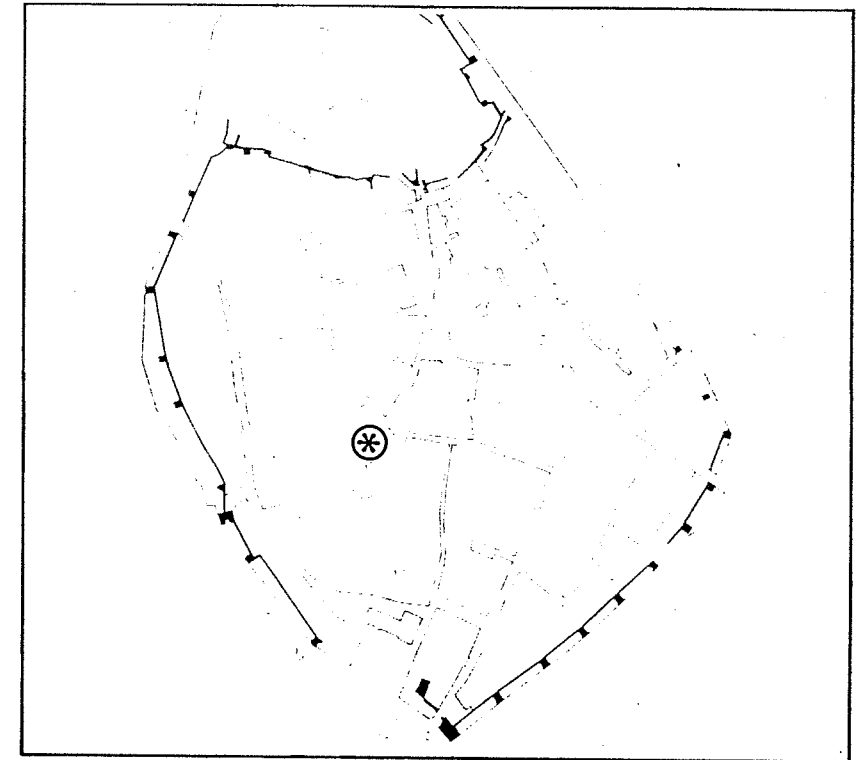

CALLE

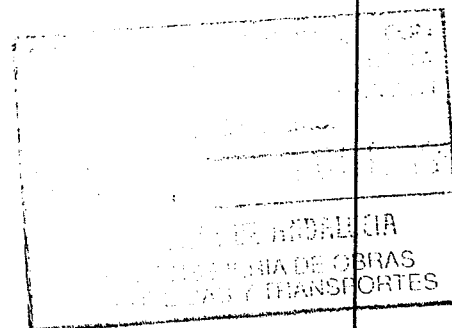
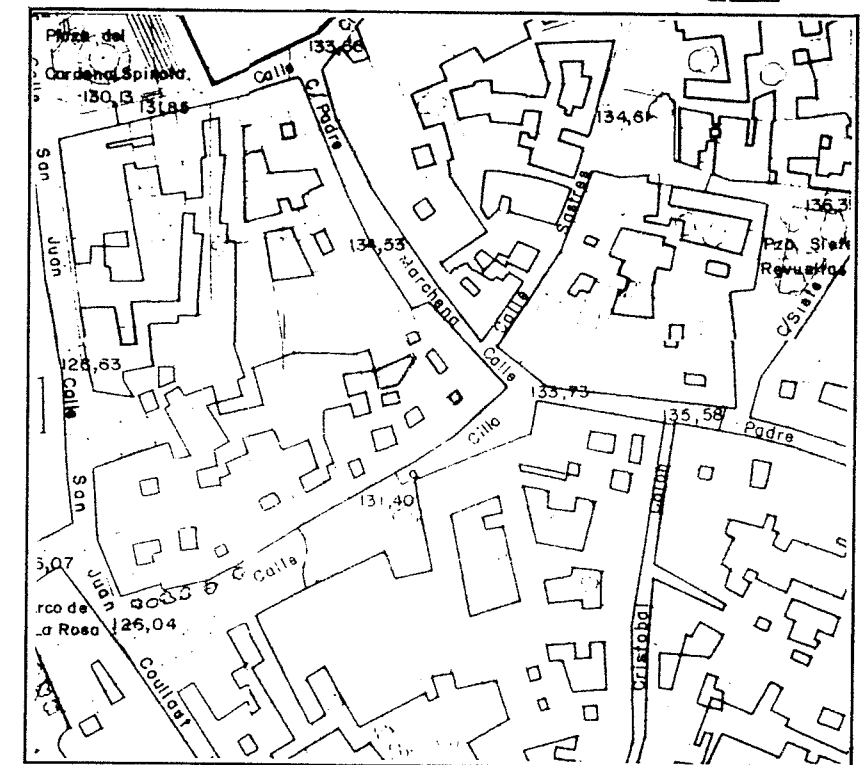

2. PLANTA Y ALZADO (E. 1:200)

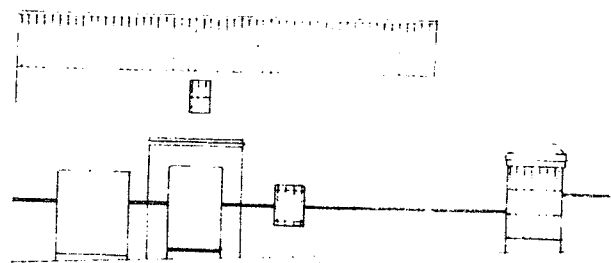
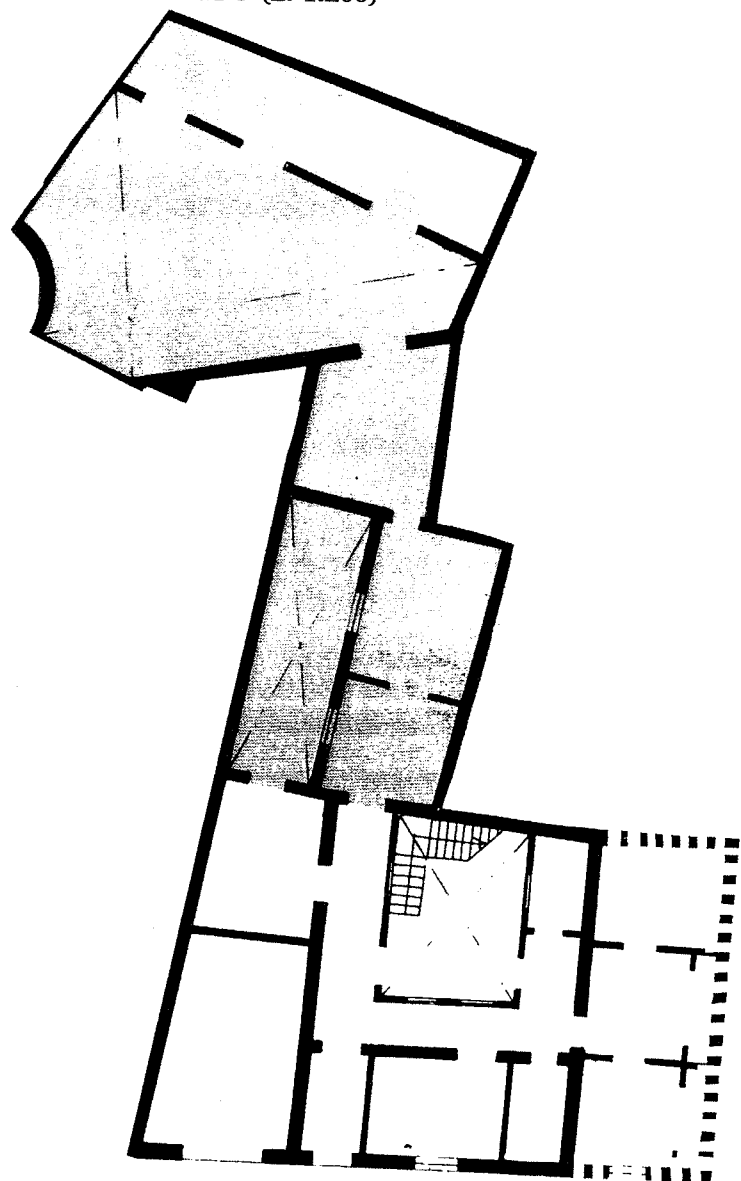

3. DESCRIPCION GENERAL.

Vivienda de tradición popular característica de modelos típicamente Marcheneros. Se implanta sobre parcela de forma irregular, y se organiza en torno a un patio, al que se accede desde la calle a través del zagüán, y en el que se sitúa la escalera de acceso a la planta alta, que sirven de almacén, mediante galería perimetral. La fachada se formaliza según esquemas compositivos derivados del Barroco. En ella se aprecia el recercado de la portada sobre la que se sitúa un vano de pequeña entidad.

4. NORMATIVA URBANISTICA DE APLICACION

. PLAN: NORMAS SUBSIDIARIAS DEL PLANEAMIENTO MUNICIPAL  
PLAN ESPECIAL DE PROTECCION DEL CONJUNTO HISTORICO DE MARCHENA.

. CLASIFICACION DEL SUELO: SUELO URBANO  
. CALIFICACION DEL SUELO: ZONA DE SUELO URBANO TIPO A (INTRAMUROS)

. NIVEL DE PROTECCION: PROTECCION AMBIENTAL

. CONDICIONES DE PARCELA: Parcela indivisible e inagregable.

. CONDICIONES DE EDIFICACION

Tipo y Ambito de las Obras Permitidas

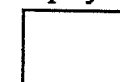

Mantenimiento/Consolidación/Rehabilitación



Reforma/Sustitución/Ampliación

Ocupación de la Parcela: No superará el 80%

Altura de Edificación: La existente en caso de Reforma y de dos plantas según art. 18.1 en caso de Sustitución o Ampliación.

OTRAS CONDICIONES

