

MARCHENA

PLAN ESPECIAL
DE PROTECCION
DEL
CONJUNTO HISTORICO

CATÁLOGO

FICHA Nº 48

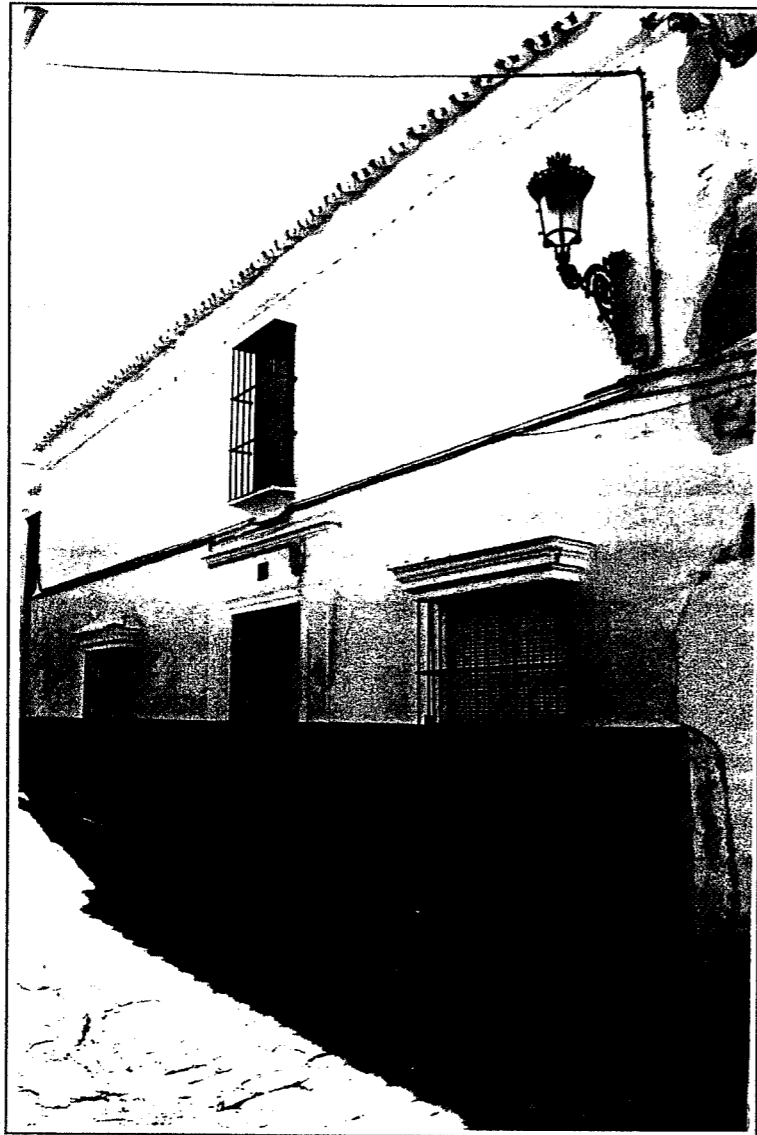

Designación: A.10.
Denominación: Casa en calle Carrera, 16
Dirección Postal: C/ Carrera
Parcela Catastral: 6145513

NIVEL DE PROTECCIÓN: Protección Ambiental

PLAN ESPECIAL DE PROTECCION DEL CONJUNTO HISTORICO DE MARCHENA

CATÁLOGO

FICHA Nº 48 /2

1. IDENTIFICACION Y LOCALIZACION

BARRIO

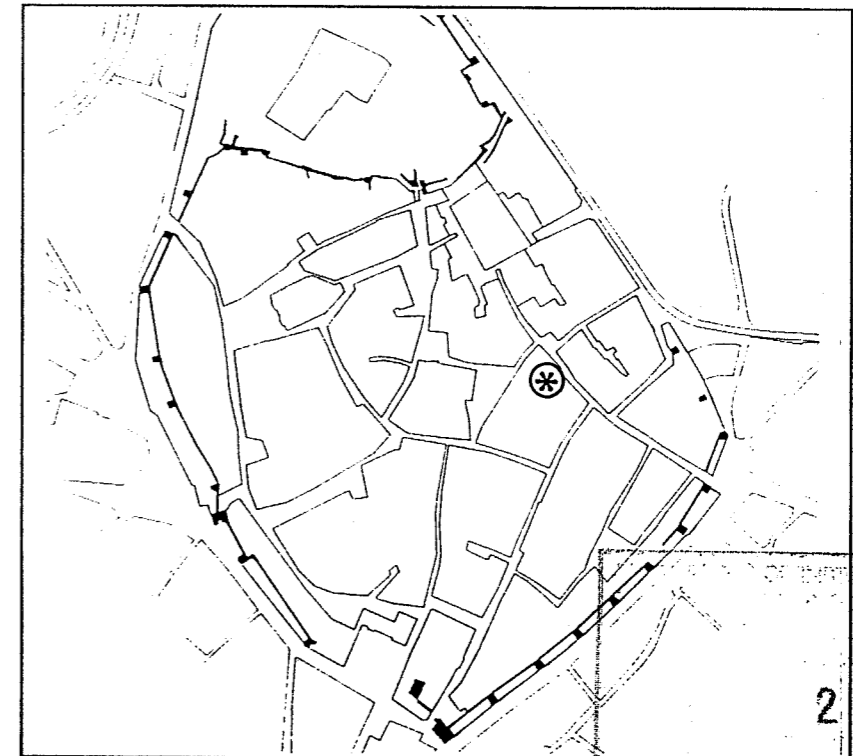

26 OCT. 1994

CALLE

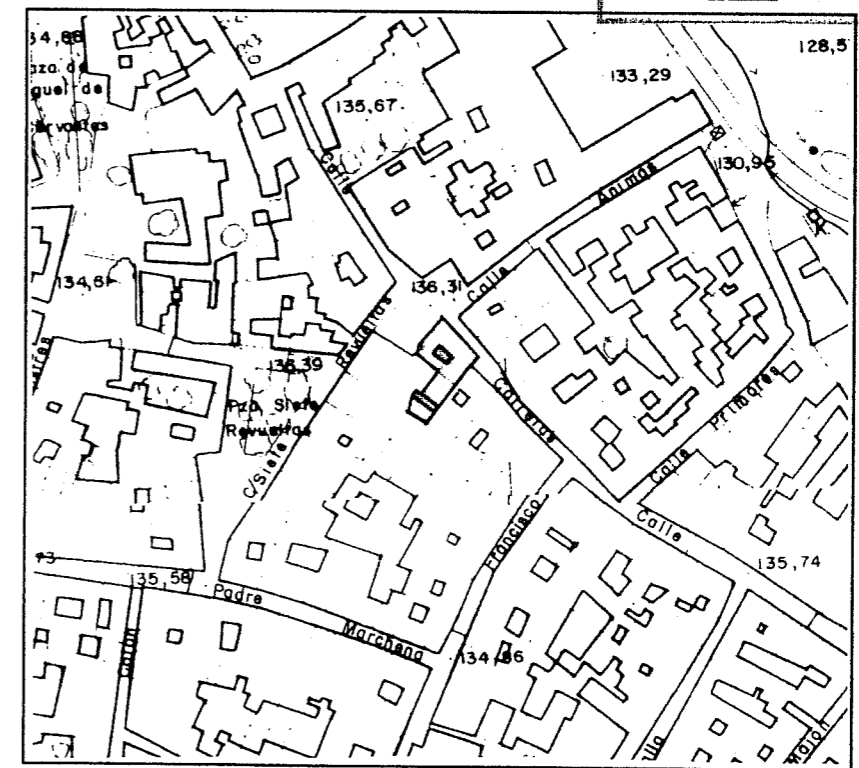

2. PLANTA Y ALZADO (E. 1:200)

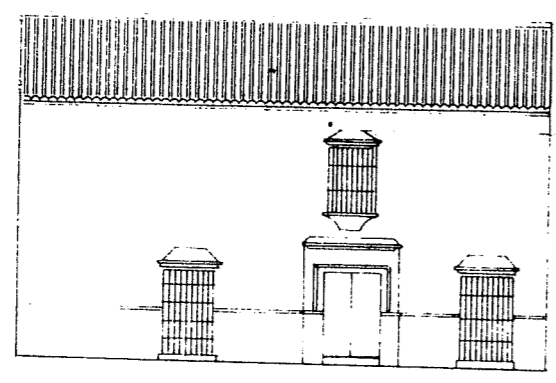
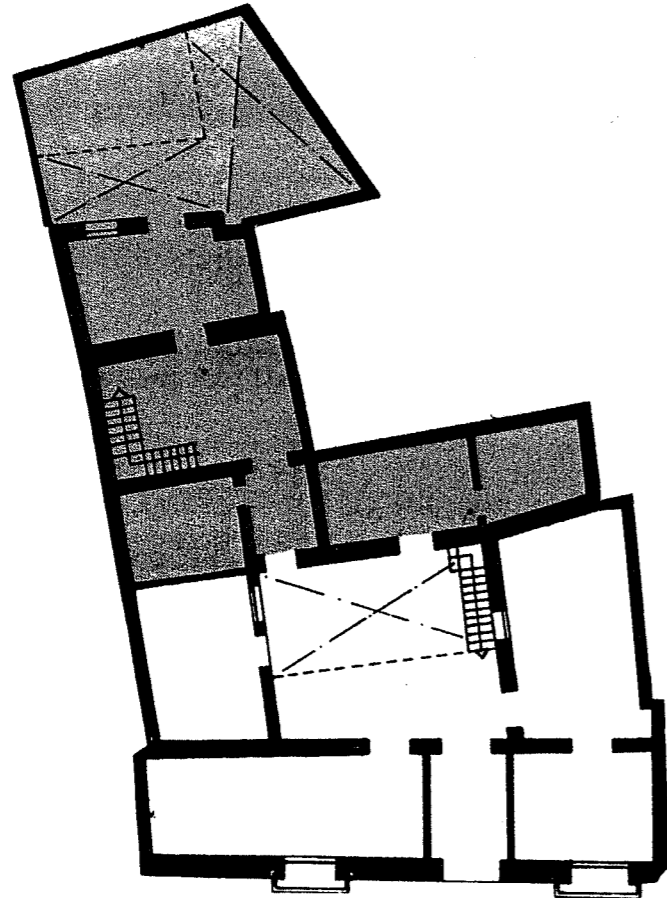

3. DESCRIPCION GENERAL.

Vivienda de tradición popular característica de modelos típicamente Marcheneros. Se implanta sobre parcela de forma irregular, y se organiza en torno a un patio, al que se accede desde la calle a través del zagüán, y en el que se sitúa la escalera de acceso a la planta alta mediante galería. La fachada se formaliza según esquemas compositivos derivados del Barroco. En ella se aprecia el recercado de la portada sobre la que se sitúa un vano de pequeña entidad. Los cierros, herederos de los ajimecos hispano-musulmanes, adquieren identidad propia mediante un cuidado tratamiento

4. NORMATIVA URBANISTICA DE APLICACION

PLAN: NORMAS SUBSIDIARIAS DEL PLANEAMIENTO MUNICIPAL
PLAN ESPECIAL DE PROTECCION DEL CONJUNTO HISTORICO DE MARCHENA.

CLASIFICACION DEL SUELO: SUELO URBANO
CALIFICACION DEL SUELO: ZONA DE SUELO URBANO TIPO A (INTRAMUROS)

NIVEL DE PROTECCION: PROTECCION AMBIENTAL
CONDICIONES DE PARCELA: Parcela indivisible e inagregable.
CONDICIONES DE EDIFICACION
Tipo y Ambito de las Obras Permitidas



Mantenimiento/Consolidación/Rehabilitación



Reforma/Sustitución/Ampliación

Ocupación de la Parcela: No superará el 80%
Altura de Edificación: La existente en caso de Reforma y de dos plantas según art. 18.1 en caso de Sustitución o Ampliación.

OTRAS CONDICIONES

