

# MARCHENA

PLAN ESPECIAL  
DE PROTECCION  
DEL  
CONJUNTO HISTORICO

CATÁLOGO

FICHA Nº 62



Designación: A.24.  
Denominación: Casa en calle Doctor Salvador Gallardo, 2 y 4  
Dirección Postal: C/ Doctor Salvador Gallardo  
Parcela Catastral: 5945231/32

NIVEL DE PROTECCIÓN: Protección Ambiental

PLAN ESPECIAL DE PROTECCION DEL CONJUNTO HISTORICO DE MARCHENA

CATÁLOGO

FICHA Nº 62 /2

## 1. IDENTIFICACION Y LOCALIZACION

BARRIO

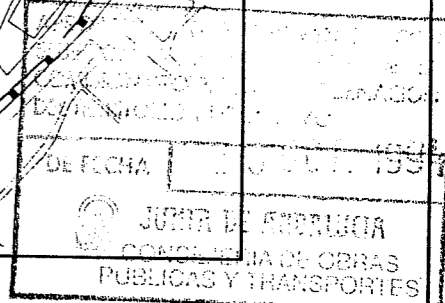
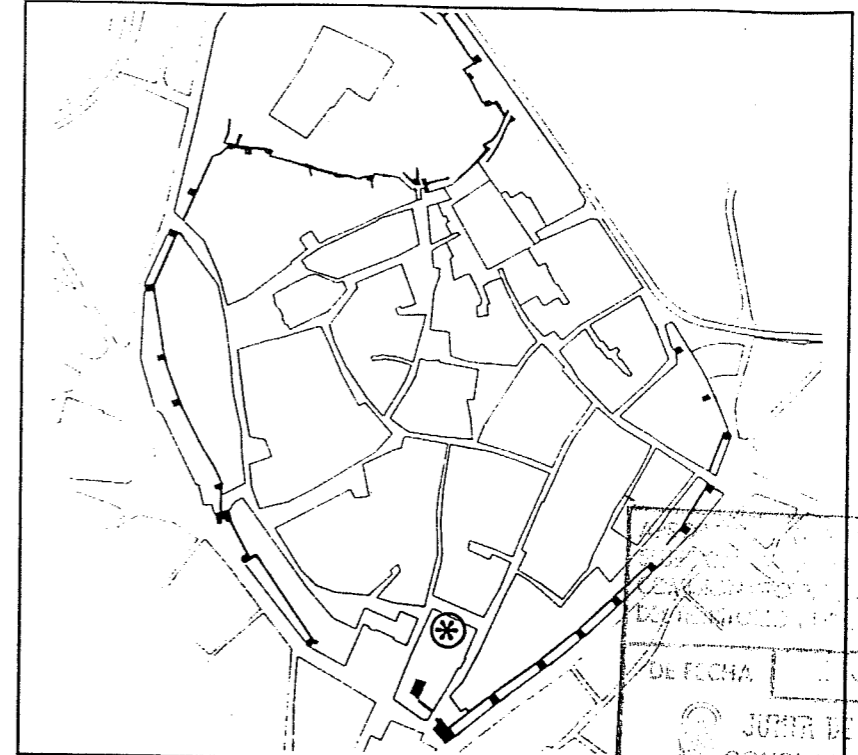

CALLE

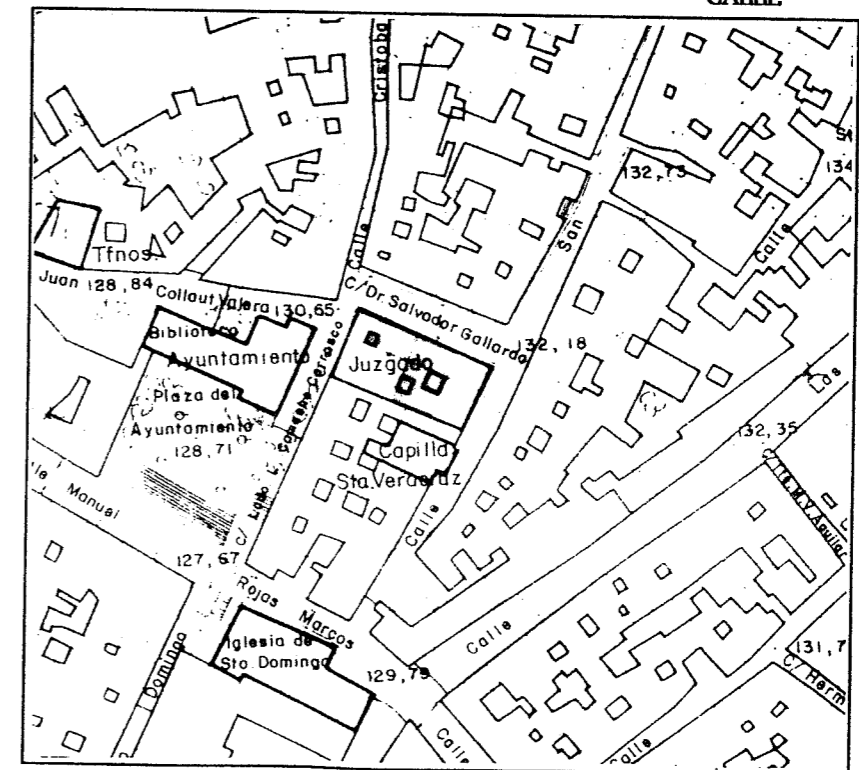

2. PLANTA Y ALZADO (E. 1:200)

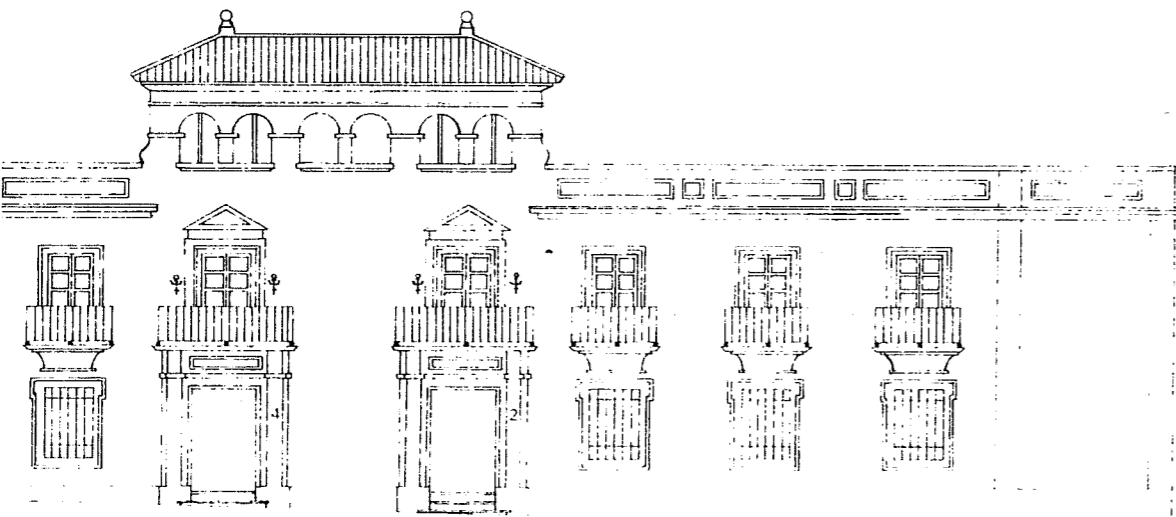

3. DESCRIPCION GENERAL.

Edificio del presente siglo, sede del Juzgado, que formaliza la fachada con un lenguaje clasicista.  
El mayor interés, no obstante, es el estar implantado sobre los restos del Convento de San Francisco.

4. NORMATIVA URBANISTICA DE APLICACION

PLAN: NORMAS SUBSIDIARIAS DEL PLANEAMIENTO MUNICIPAL  
PLAN ESPECIAL DE PROTECCION DEL CONJUNTO HISTORICO DE MARCHENA.

CLASIFICACION DEL SUELO: SUELO URBANO  
CALIFICACION DEL SUELO: ZONA DE SUELO URBANO TIPO A (INTRAMUROS)

NIVEL DE PROTECCION: PROTECCION AMBIENTAL  
CONDICIONES DE PARCELA: Parcela indivisible e inagregable.  
CONDICIONES DE EDIFICACION  
Tipo y Ambito de las Obras Permitidas

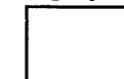

Mantenimiento/Consolidación/Rehabilitación

Ocupación de la Parcela: No superará el 80%  
Altura de Edificación: La existente en caso de Reforma y de dos plantas según art. 18.1 en caso de Sustitución o Ampliación.

OTRAS CONDICIONES

