

# MARCHENA

PLAN ESPECIAL  
DE PROTECCION  
DEL  
CONJUNTO HISTORICO

CATÁLOGO

FICHA Nº 78

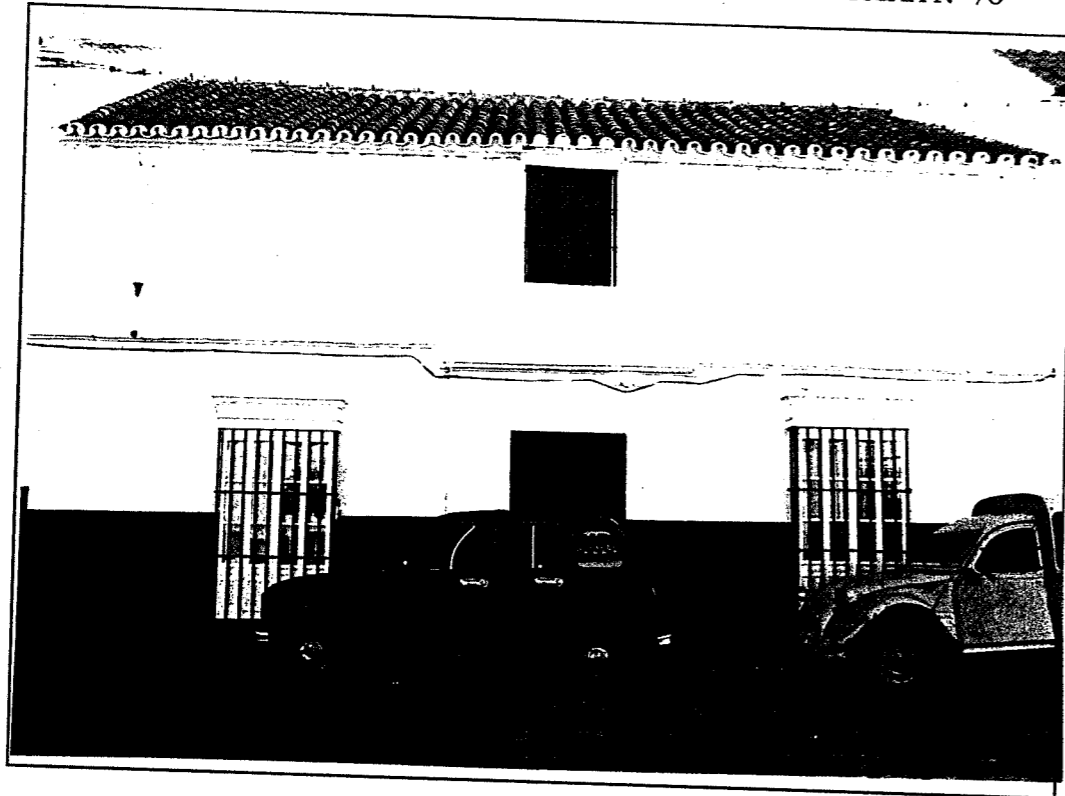

Designación: A.40.  
Denominación: Casa en Plaza Siete Revueltas, 21  
Dirección Postal: Plaza Siete Revueltas  
Parcela Catastral: 6145508

NIVEL DE PROTECCIÓN: Protección Ambiental

PLAN ESPECIAL DE PROTECCION DEL CONJUNTO HISTORICO DE MARCHENA  
CATÁLOGO

FICHA Nº 78 /2

## 1. IDENTIFICACION Y LOCALIZACION

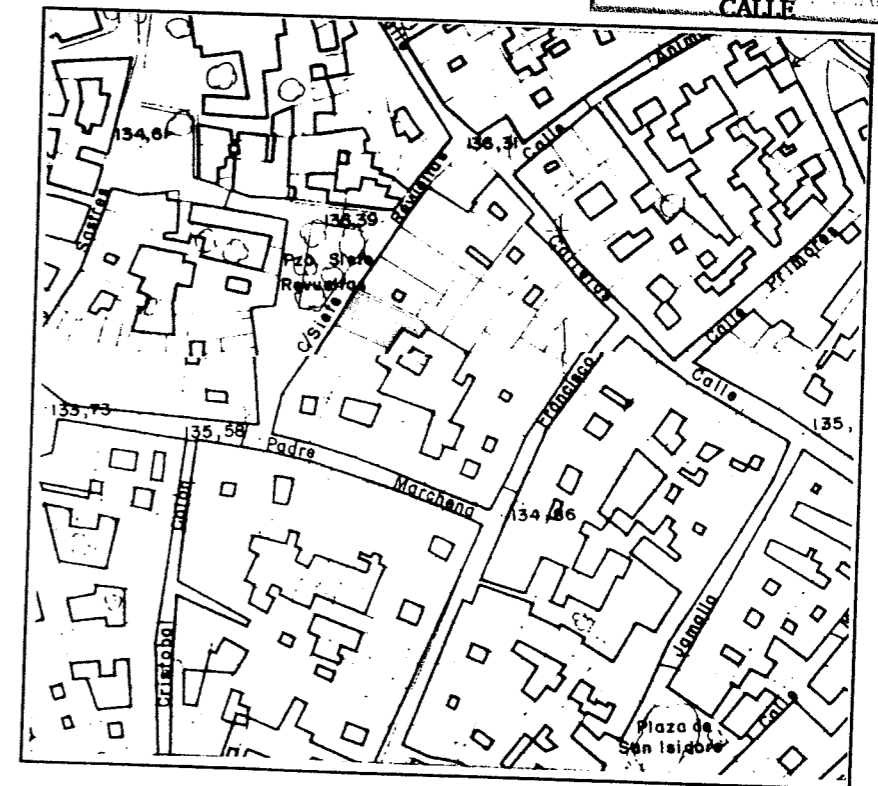
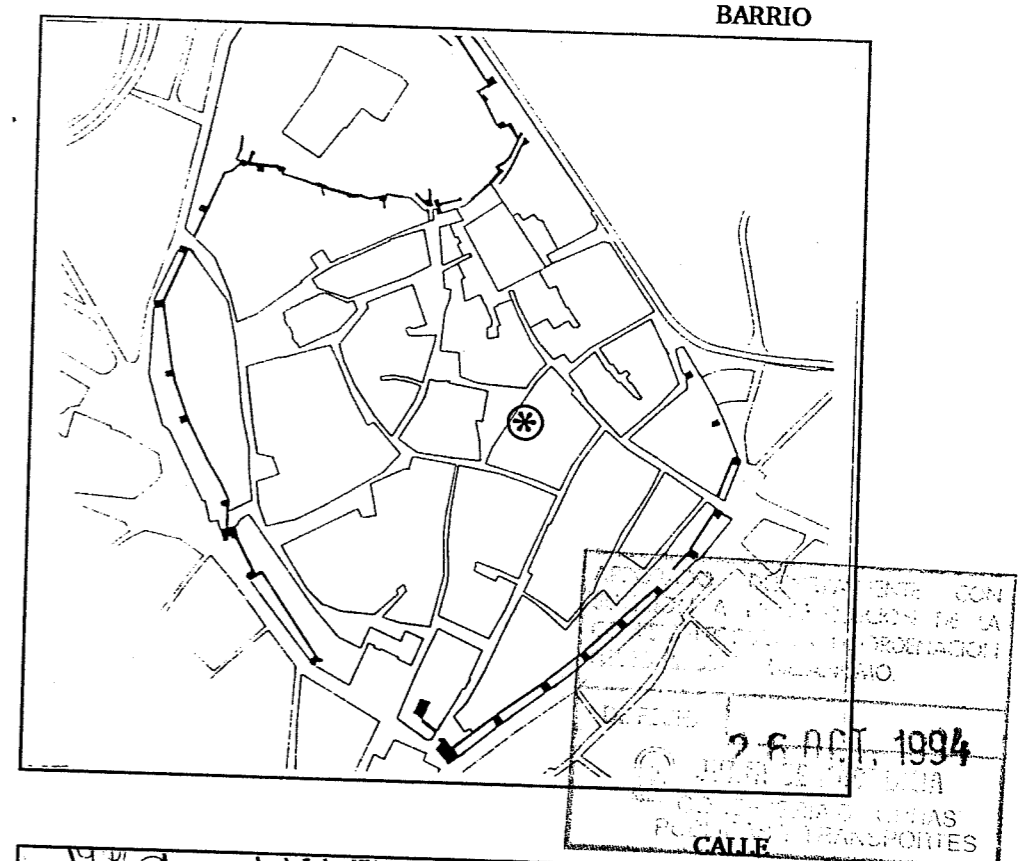

2. PLANTA Y ALZADO (E. 1:200)

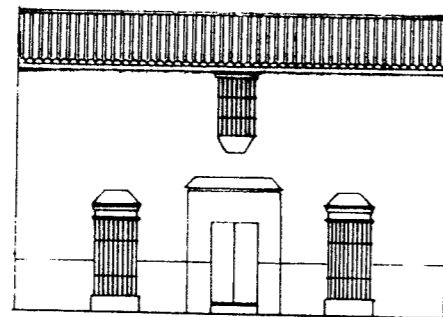
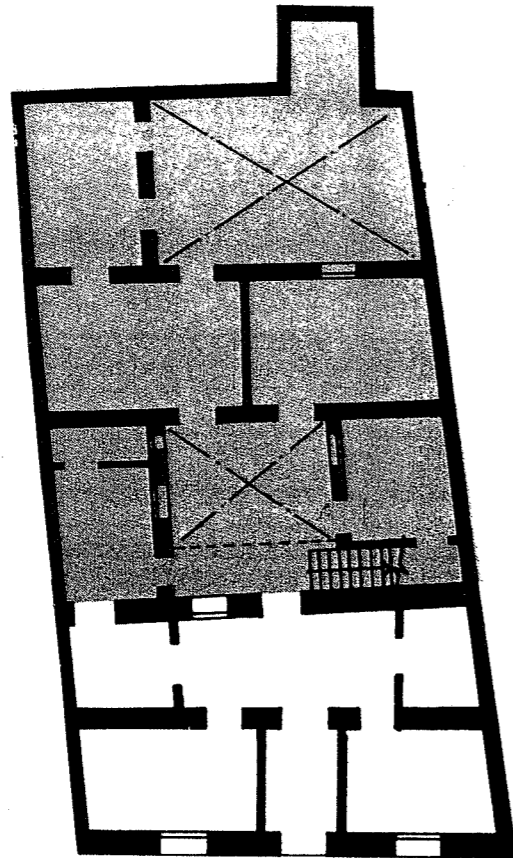

3. DESCRIPCION GENERAL.

Vivienda de tradición popular que formaliza la fachada con esquemas compositivos derivados del Barroco. En ella se aprecia el recercado de la portada, y los cierros, herederos de los ajimecos hispano-musulmanes que adquieren identidad propia mediante cuidado tratamiento.

4. NORMATIVA URBANISTICA DE APLICACION

PLAN: NORMAS SUBSIDIARIAS DEL PLANEAMIENTO MUNICIPAL  
PLAN ESPECIAL DE PROTECCION DEL CONJUNTO HISTORICO DE MARCHENA.

CLASIFICACION DEL SUELO: SUELO URBANO  
CALIFICACION DEL SUELO: ZONA DE SUELO URBANO TIPO A (INTRAMUROS)

NIVEL DE PROTECCION: PROTECCION AMBIENTAL  
CONDICIONES DE PARCELA: Parcela indivisible e inagregable.  
CONDICIONES DE EDIFICACION  
Tipo y Ambito de las Obras Permitidas



Mantenimiento/Consolidación/Rehabilitación

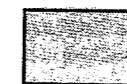

Reforma/Sustitución/Ampliación

Ocupación de la Parcela: No superará el 80%  
Altura de Edificación: La existente en caso de Reforma y de dos plantas según art. 18.1 en caso de Sustitución o Ampliación.

OTRAS CONDICIONES

