

MARCHENA

PLAN ESPECIAL
DE PROTECCION
DEL
CONJUNTO HISTORICO

CATÁLOGO

FICHA Nº 83



Designación: A.45.
Denominación: Casa en calle San Francisco, 37
Dirección Postal: C/ San Francisco
Parcela Catastral: 6144726

NIVEL DE PROTECCIÓN: Protección Ambiental

PLAN ESPECIAL DE PROTECCION DEL CONJUNTO HISTORICO DE MARCHENA

CATÁLOGO

FICHA Nº 83 /2

1. IDENTIFICACION Y LOCALIZACION

BARRIO

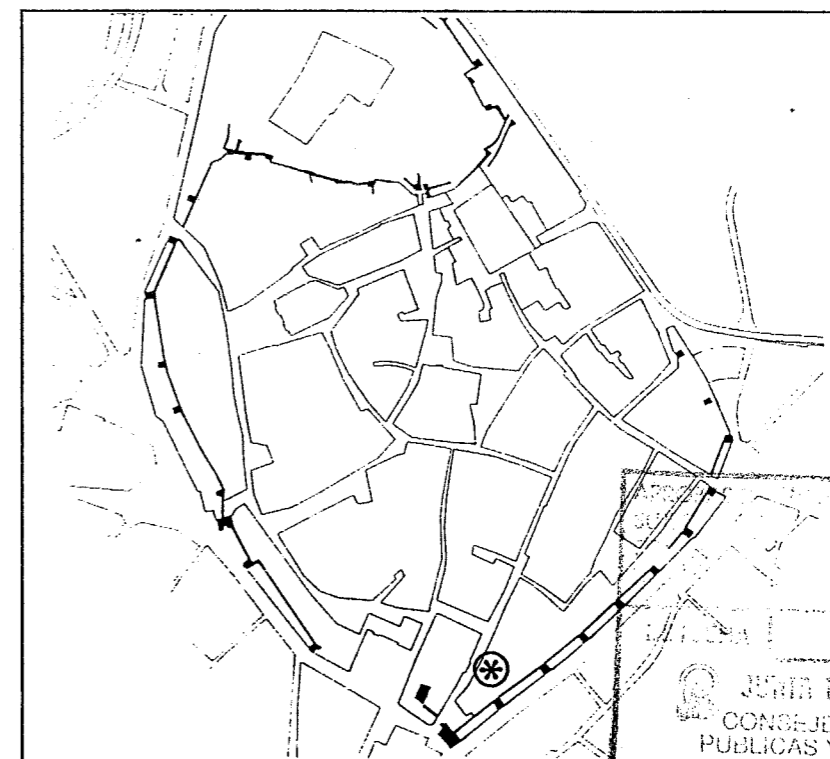

Junta de Andalucía
Consejería de Obras
Públicas y Transportes

CALLE

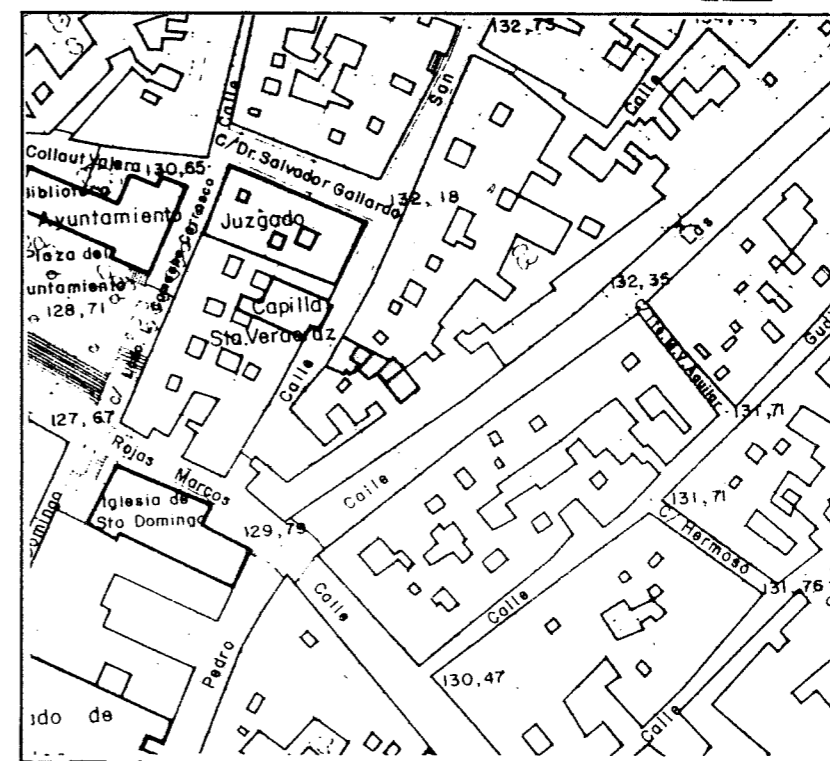

2. PLANTA Y ALZADO (E. 1:200)

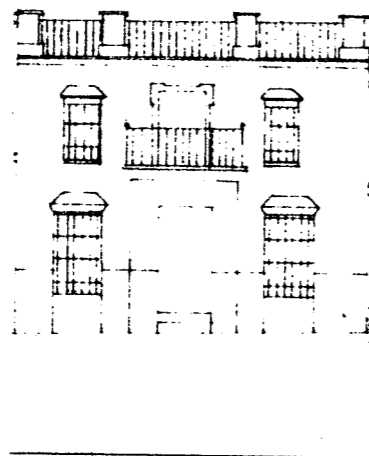
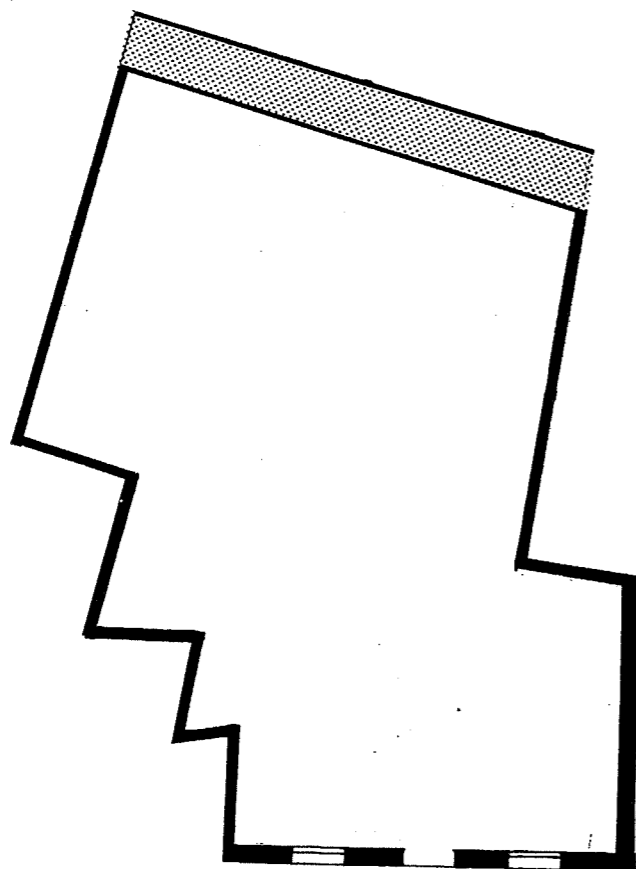

3. DESCRIPCION GENERAL.

Casa con fachada del S. XVIII formalizada según los esquemas compositivos del barroco popular, que destaca por la ordenación de sus elementos y el cuidado tratamiento de todos ellos que se estructuran armónicamente para adquirir un significado preciso.

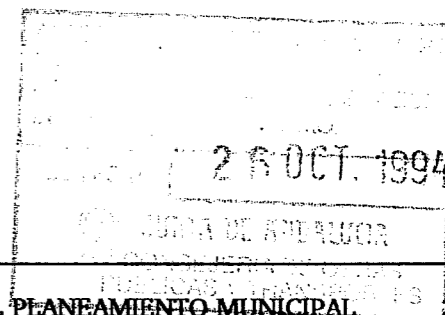

4. NORMATIVA URBANISTICA DE APLICACION

PLAN: NORMAS SUBSIDIARIAS DEL PLANEAMIENTO MUNICIPAL
PLAN ESPECIAL DE PROTECCION DEL CONJUNTO HISTORICO DE MARCHENA.

CLASIFICACION DEL SUELO: SUELO URBANO
CALIFICACION DEL SUELO: ZONA DE SUELO URBANO TIPO A (INTRAMUROS)

NIVEL DE PROTECCION: PROTECCION AMBIENTAL
CONDICIONES DE PARCELA: Parcela indivisible e inagregable.
CONDICIONES DE EDIFICACION
Tipo y Ambito de las Obras Permitidas

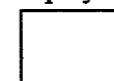

Mantenimiento/Consolidación/Rehabilitación

Ocupación de la Parcela: No superará el 80%
Altura de Edificación: La existente en caso de Reforma y de dos plantas según art. 18.1 en caso de Sustitución o Ampliación.

OTRAS CONDICIONES

- Los Servicios Municipales de la Consejería de Cultura, tendrán acceso a través de la vivienda, para efectuar estudios de la muralla y en su caso obras de consolidación o reparación.
- Cualquier alteración de las condiciones de la ocupación o el uso de la muralla deberá ser previamente autorizado.
- No se autorizarán nuevas edificaciones a menos de 6 m. de la muralla.
- No se autorizarán obras de remonte en las construcciones existentes adosadas a la muralla.