

MARCHENA

PLAN ESPECIAL
DE PROTECCION
DEL
CONJUNTO HISTORICO

CATÁLOGO

FICHA Nº 87

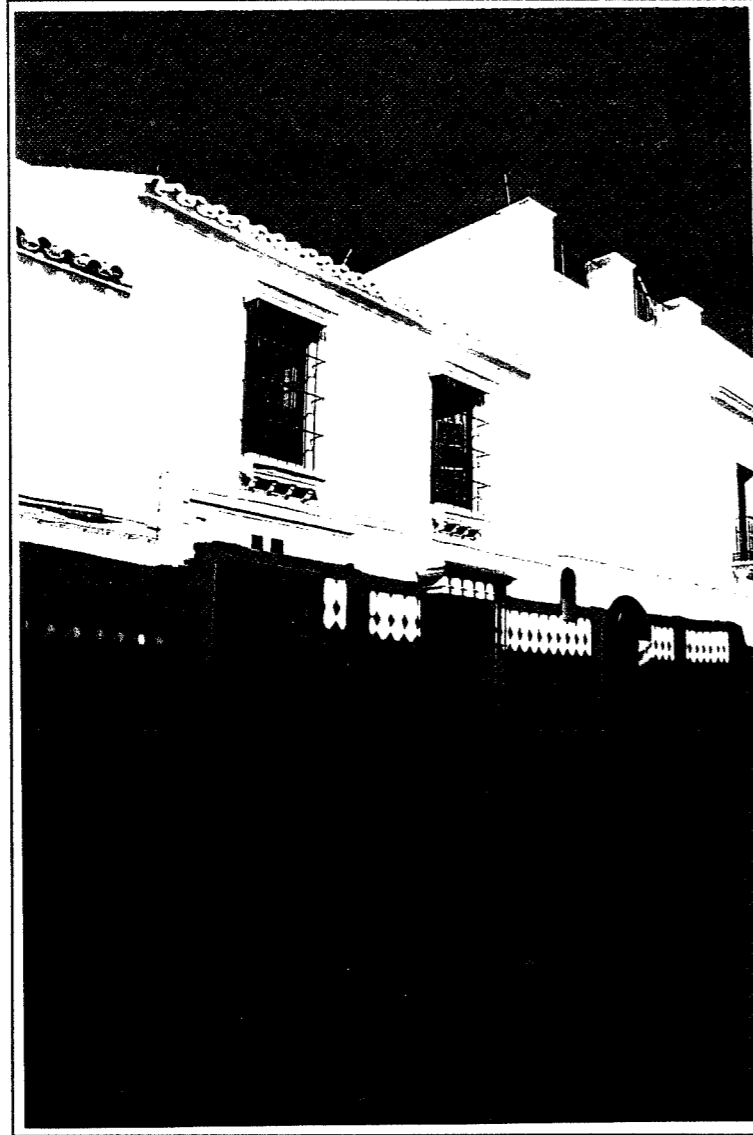

Designación: A.49
Denominación: Casa en calle Torres, 12
Dirección Postal: C/ Torres
Parcela Catastral: 6144708

NIVEL DE PROTECCIÓN: Protección Ambiental

PLAN ESPECIAL DE PROTECCION DEL CONJUNTO HISTORICO DE MARCHENA

CATÁLOGO

FICHA Nº 87 /2

1. IDENTIFICACION Y LOCALIZACION

BARRIO

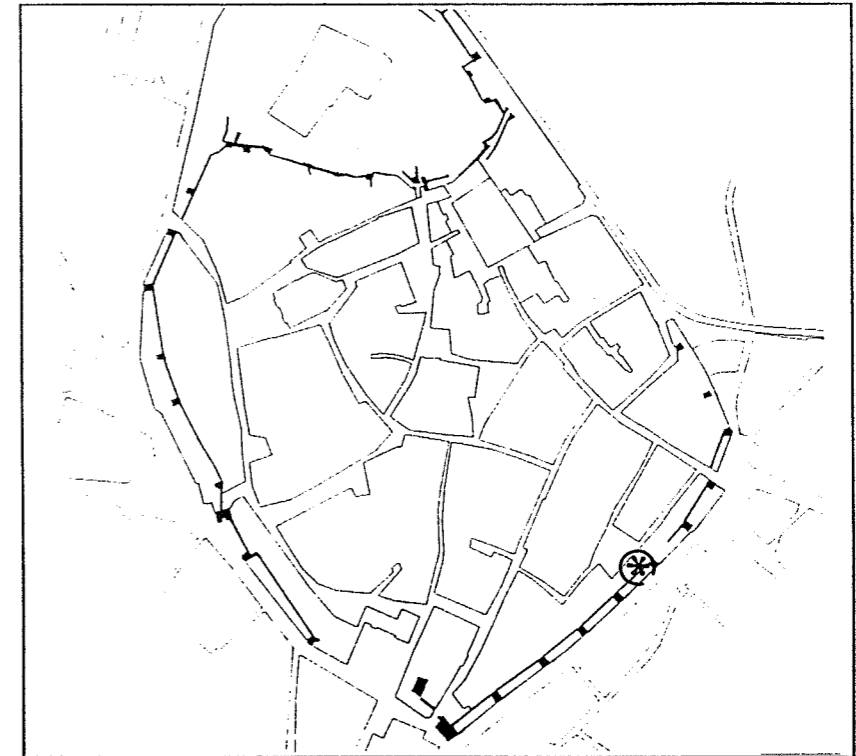

CALLE

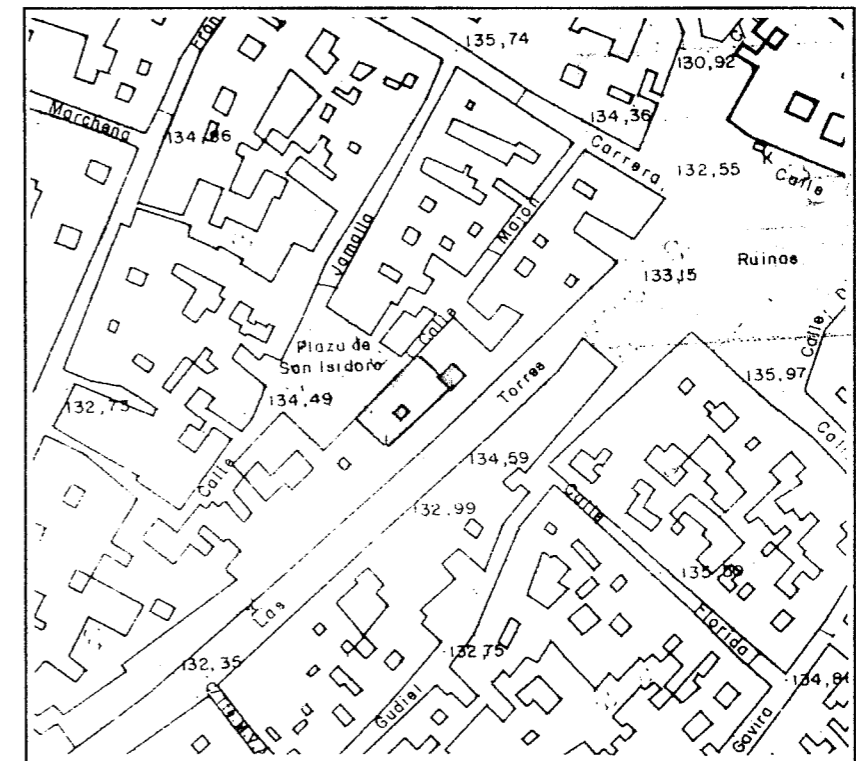

2. PLANTA Y ALZADO (E. 1:200)

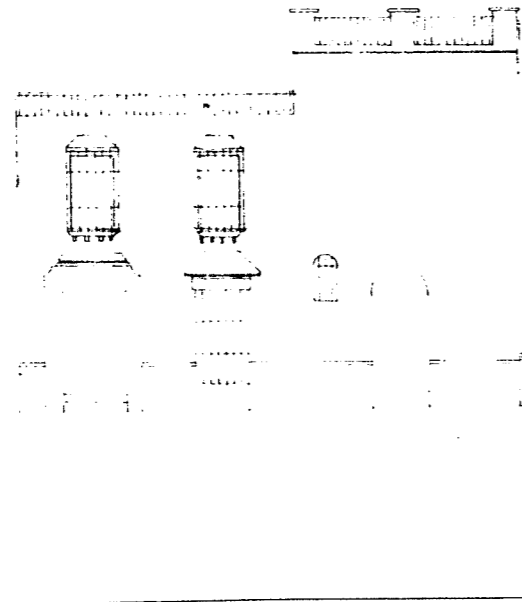
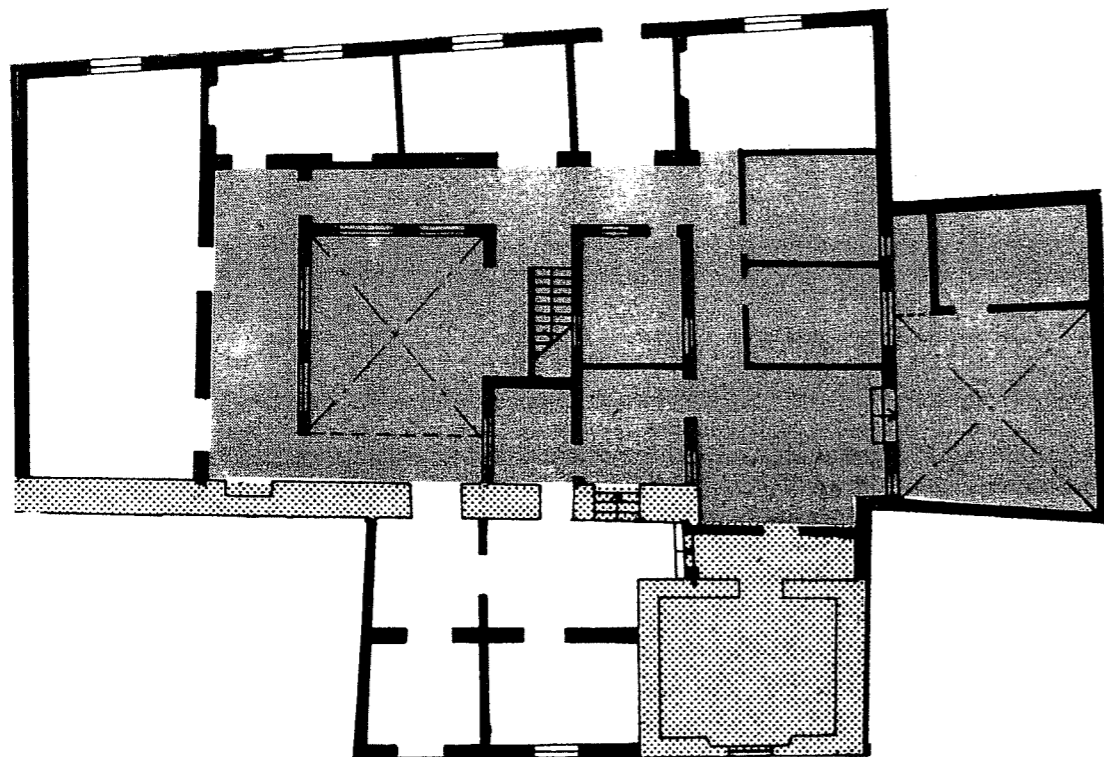

3. DESCRIPCION GENERAL.

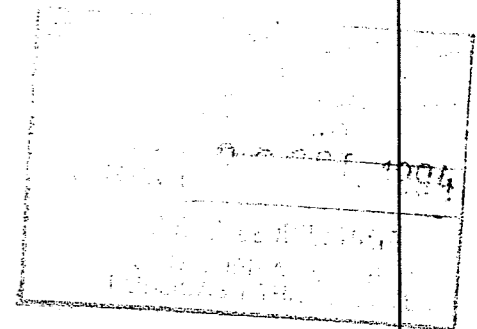

4. NORMATIVA URBANISTICA DE APLICACION

PLAN: NORMAS SUBSIDIARIAS DEL PLANEAMIENTO MUNICIPAL
PLAN ESPECIAL DE PROTECCION DEL CONJUNTO HISTORICO DE MARCHENA.

CLASIFICACION DEL SUELO: SUELO URBANO
CALIFICACION DEL SUELO: ZONA DE SUELO URBANO TIPO A (INTRAMUROS)

NIVEL DE PROTECCION: PROTECCION AMBIENTAL

CONDICIONES DE PARCELA: Parcela indivisible e inagregable.

CONDICIONES DE EDIFICACION

Tipo y Ambito de las Obras Permitidas

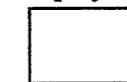

Mantenimiento/Consolidación/Rehabilitación

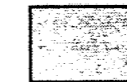

Reforma/Sustitución/Ampliación

Ocupación de la Parcela: No superará el 80%

Altura de Edificación: La existente en caso de Reforma y de dos plantas según art. 18.1 en caso de Sustitución o Ampliación.

OTRAS CONDICIONES

- Los Servicios Municipales de la Consejería de Cultura, tendrán acceso a través de la vivienda, para efectuar estudios de la muralla y en su caso obras de consolidación o reparación.
- Cualquier alteración de las condiciones de la ocupación o el uso de la muralla deberá ser previamente autorizado.
- No se autorizarán nuevas edificaciones a menos de 6 m. de la muralla.
- No se autorizarán obras de remonte en las construcciones existentes adosadas a la muralla.