

Escala numérica: 1:1.000.000

Aznalcóllar. Su posición en la región.

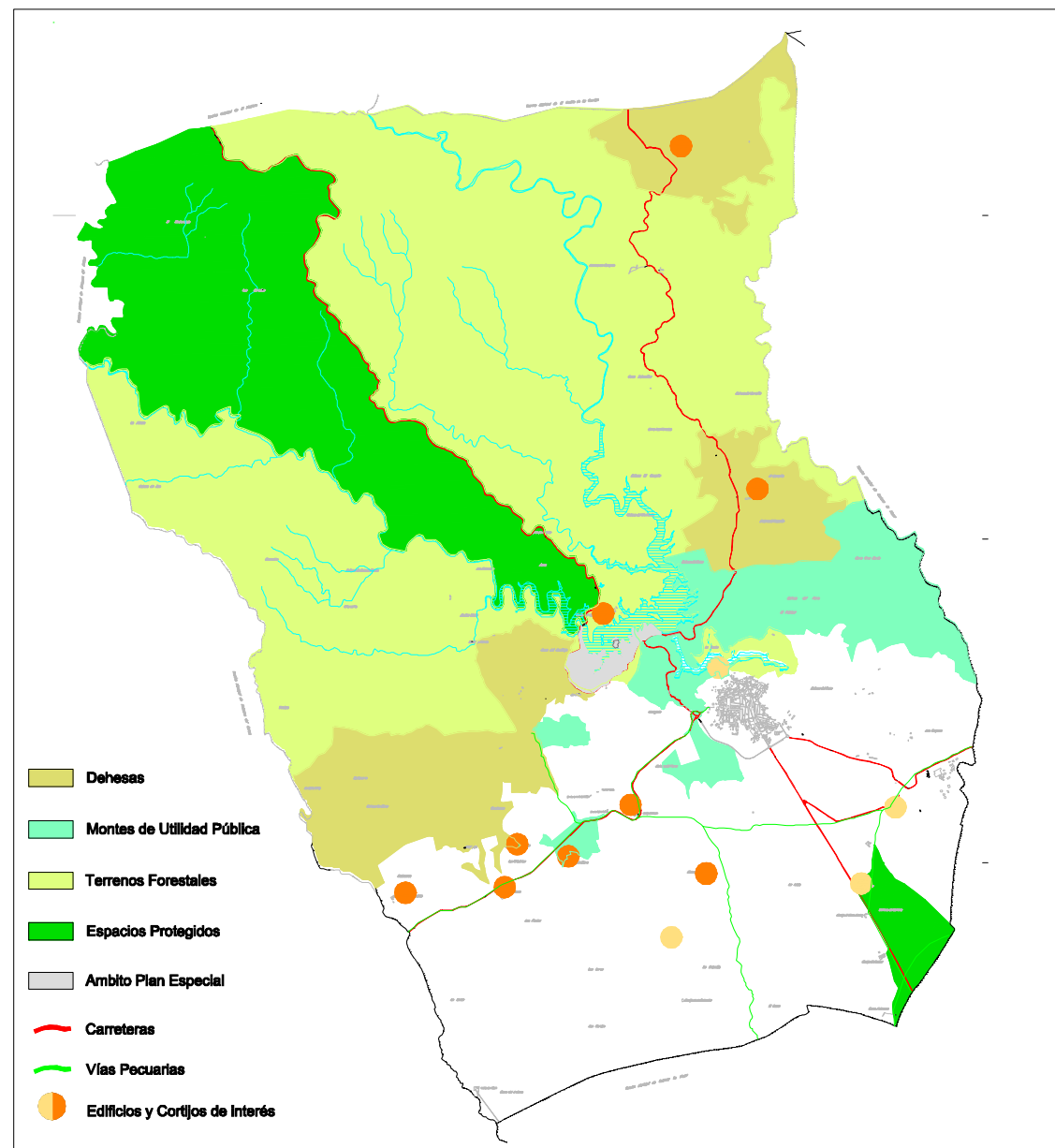

El ámbito de actuación y los usos del suelo.

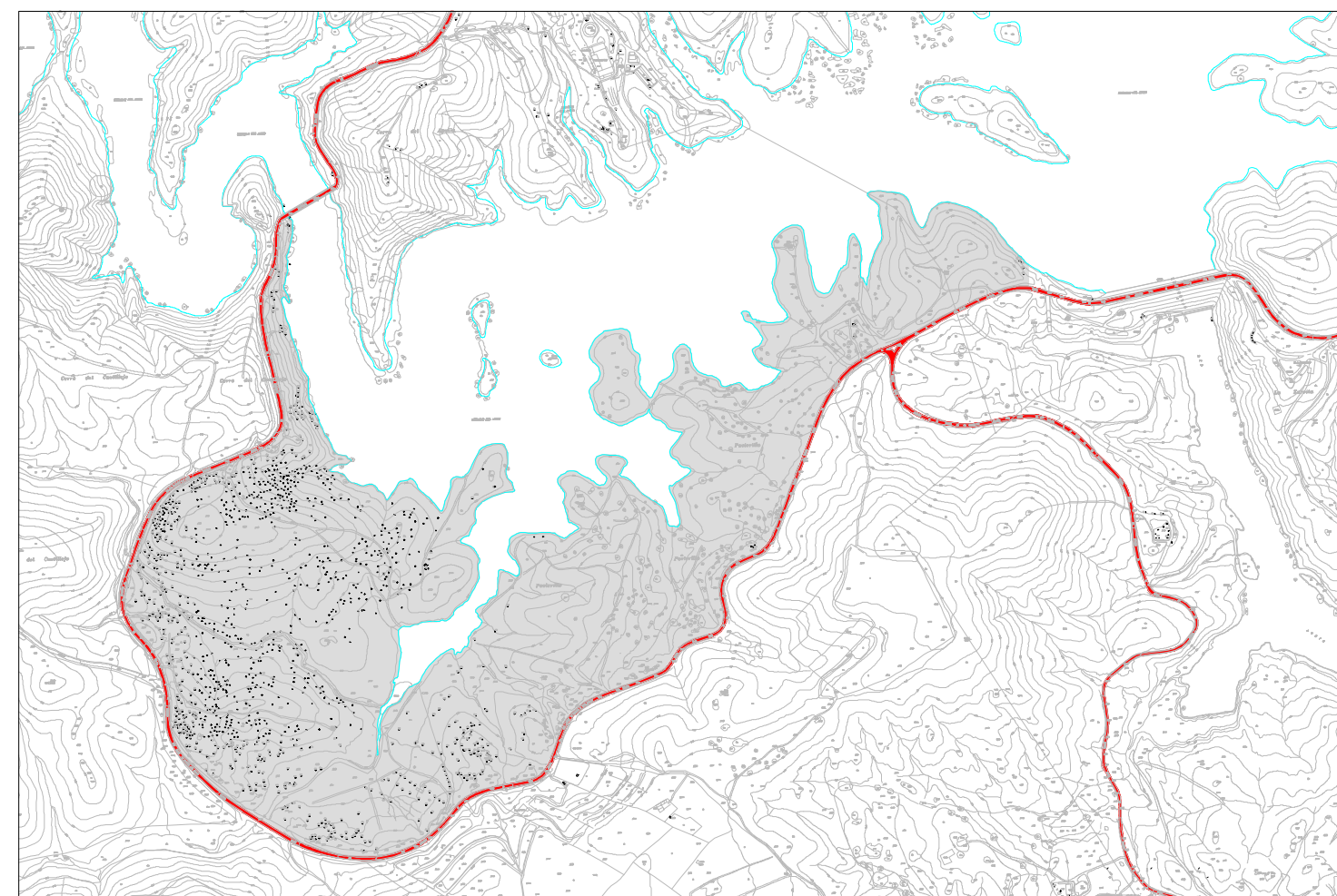

Escala numérica: 1:100.000

Aznalcóllar. Su posición subregional.

Aznalcóllar se emplaza en el límite occidental de la provincia de Sevilla. De sus relaciones territoriales destacan su proximidad a la aglomeración metropolitana, su posición intermedia entre los parques naturales de la sierra y la costa y su pertenencia a la cuenca del Guadalquivir que pretende constituirse como corredor ecológico entre los espacios naturales del oeste de la región.

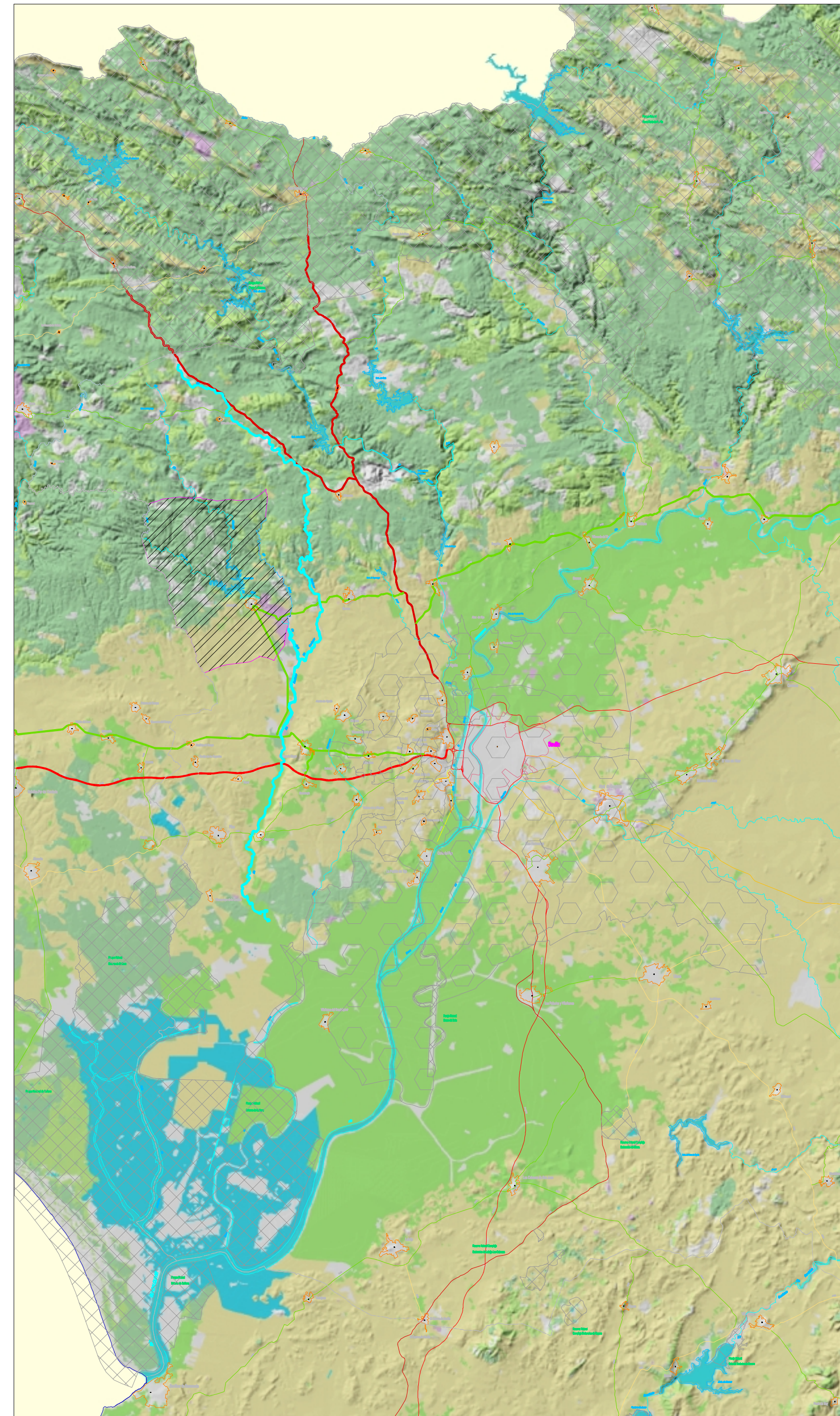

Escala numérica: 1:20.000

Aznalcóllar. Su posición subregional.

Aglomeración metropolitana de Sevilla

Elementos de la Red de Espacios Naturales

Corredor ecológico del Guadalquivir



**PLAN ESPECIAL DE ORDENACIÓN DEL ÁREA TURÍSTICA RECREATIVA DEL EMBALSE DEL AGRIO DE AZNALCÓLLAR**

FORMACIÓN: AYUNTAMIENTO DE AZNALCÓLLAR

REDACCIÓN: DIPUTACIÓN DE SEVILLA

**EMPLAZAMIENTO Y CONTEXTO TERRITORIAL**



VUELO FOTOGRAMÉTRICO

APOYO DE CAMPO

FECHA DE REDACCIÓN MAYO 2002

EQUIPO REDACTOR

INFORMACIÓN

I-1

ESCALA variable