

ESTADO ACTUAL

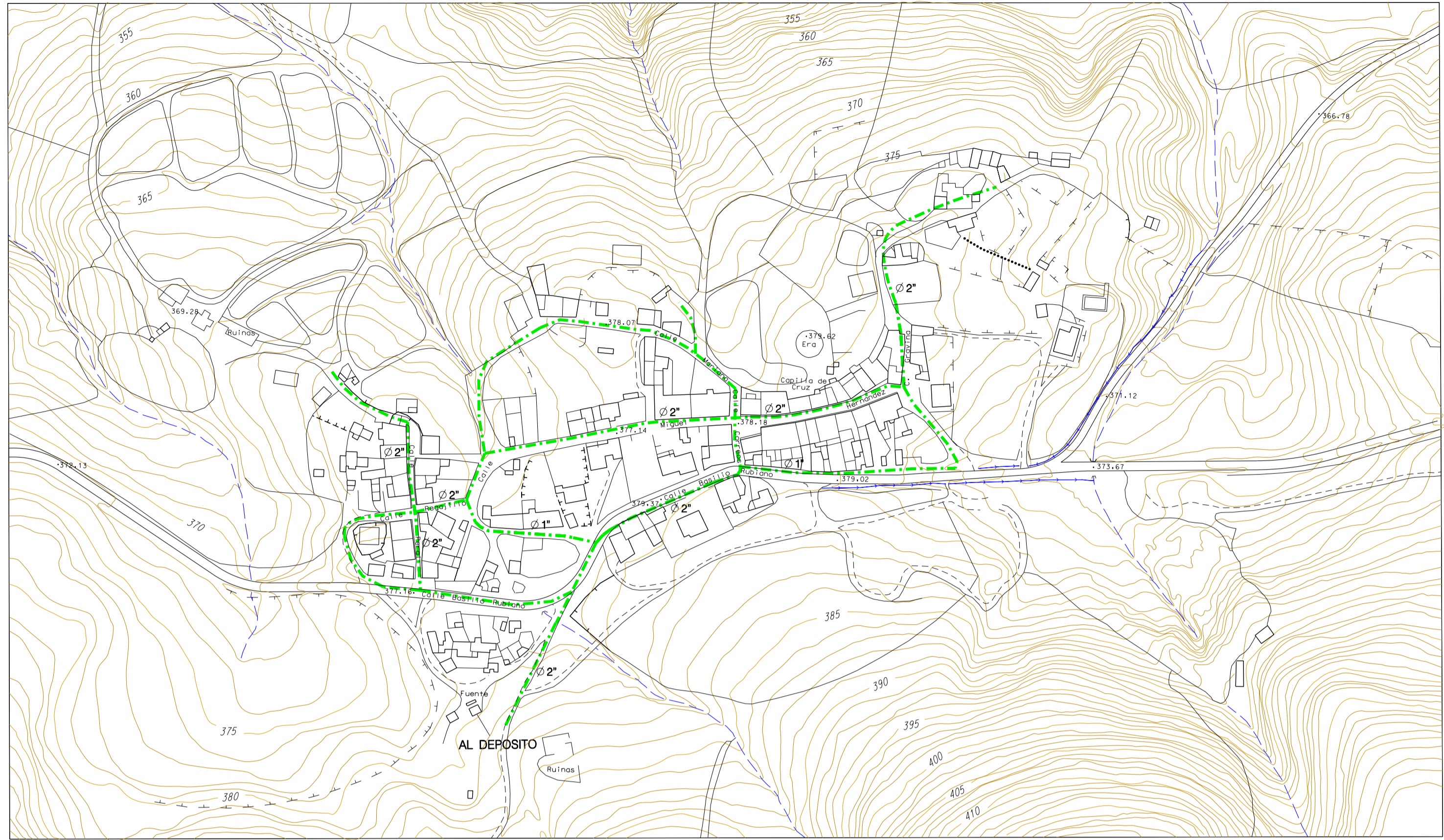

RED DE ABASTECIMIENTO

CONDUCCION EXISTENTE

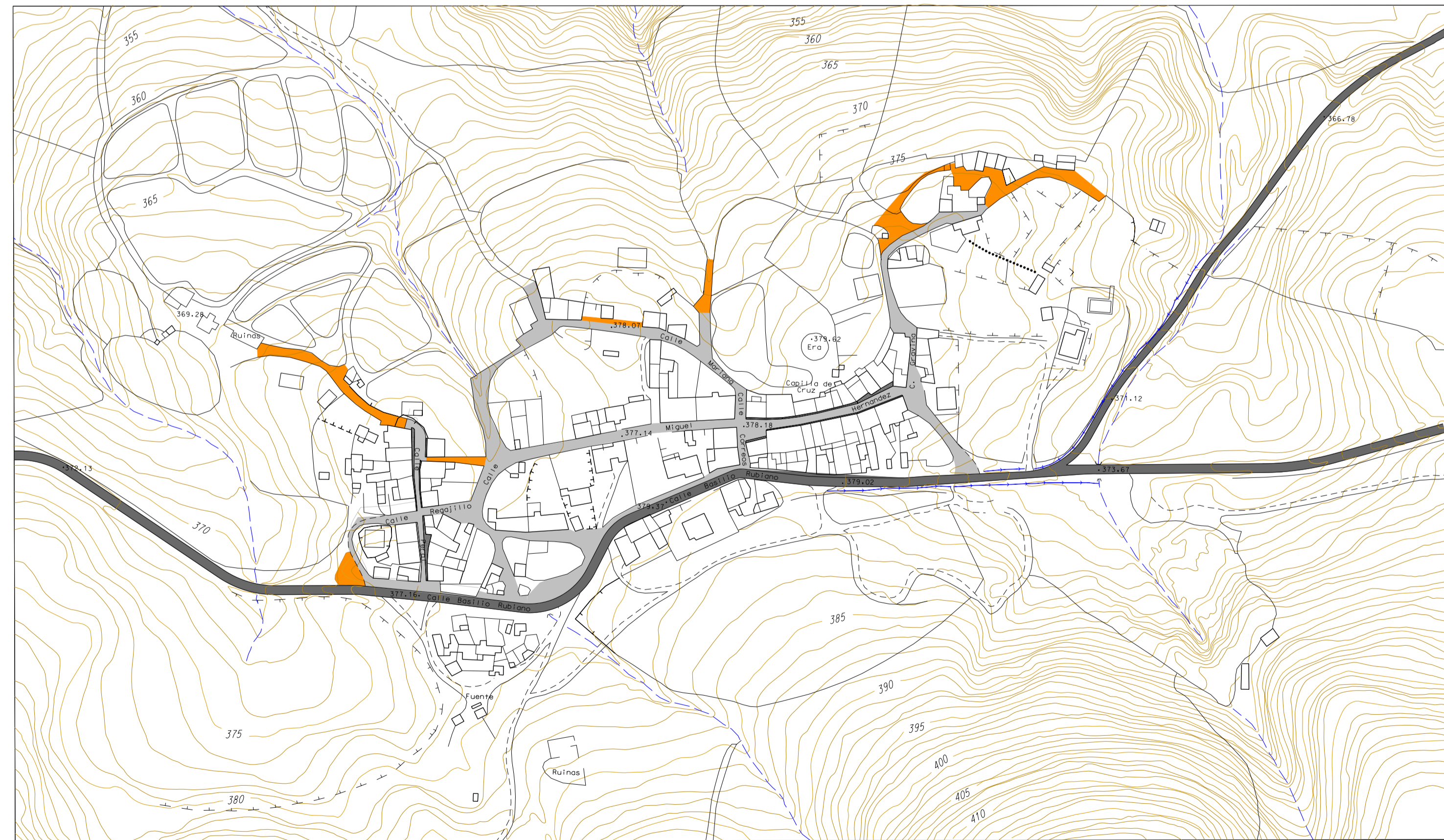

PAVIMENTACION

ASFALTADO SOLERA DE HORMIGON TERRIZO EMPEDRADO SOLERIA HIDRAULICA

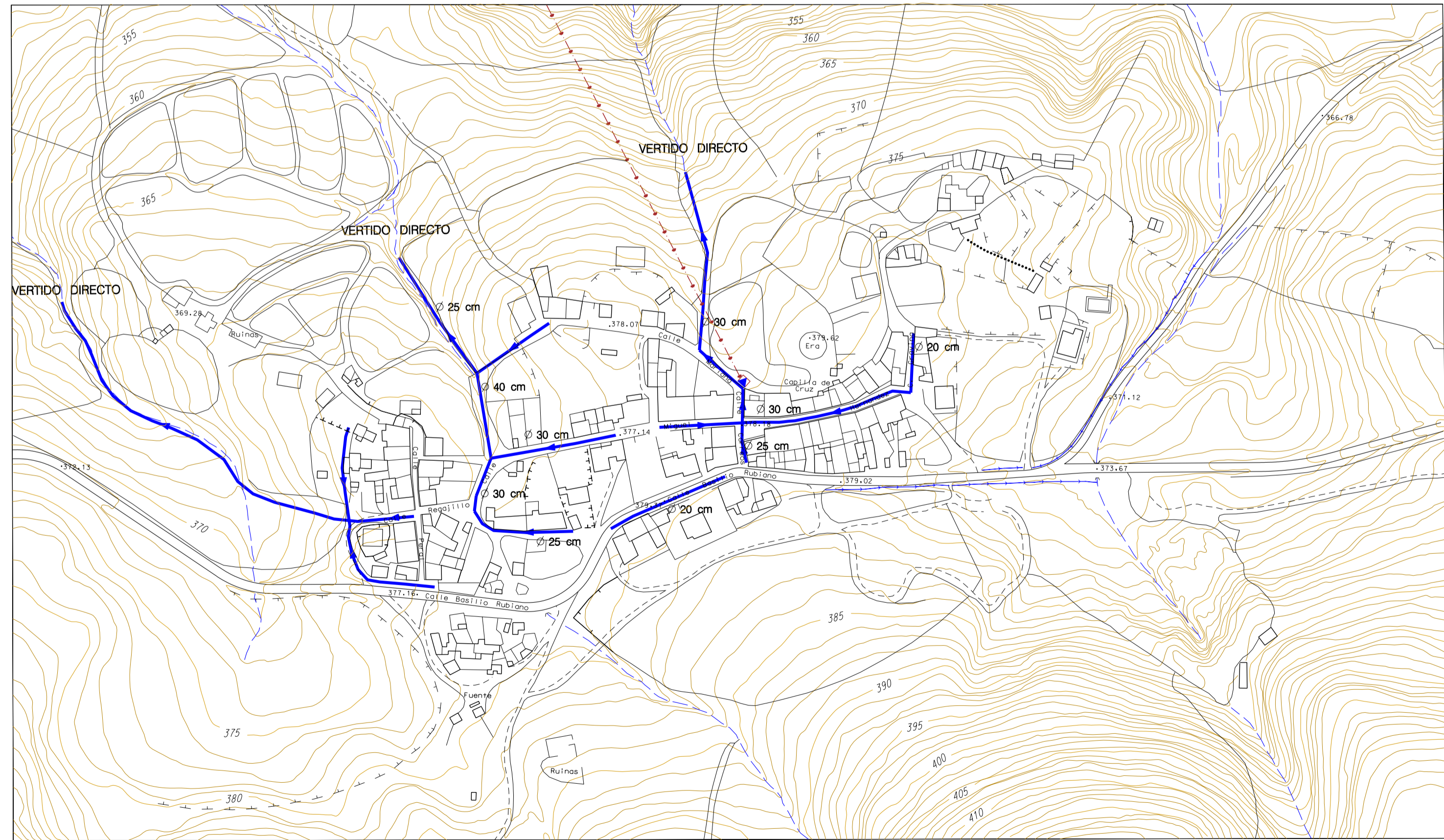

RED DE ALCANTARILLADO

COLECTOR EXISTENTE

ELECTRICIDAD LINEA DE A.T. EXISTENTE Y TRANSFORMADOR

	PROYECTO DE DELIMITACION DE SUELO URBANO DEL MUNICIPIO DE EL MADRONO	
	FORMACION AYUNTAMIENTO DE EL MADRONO	REDACCION DIPUTACION DE SEVILLA
	NUCLEO DE EL ALAMO ESTADO ACTUAL. INFRAESTRUCTURAS	
	EQUIPO REDACTOR	FECHA DICIEMBRE 2006
	Nº PLANO 11	HOJA Nº ESCALA 1:2000