

i.1.2 ENCUADRE COMARCAL
Reserva Natural Laguna del Gosque

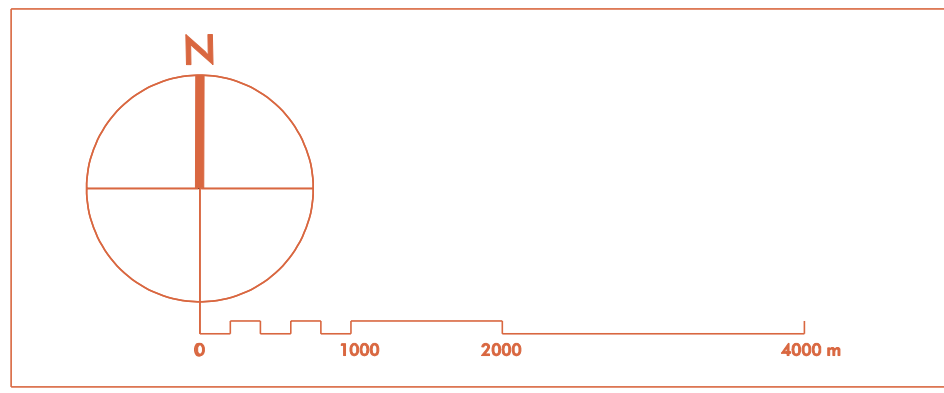
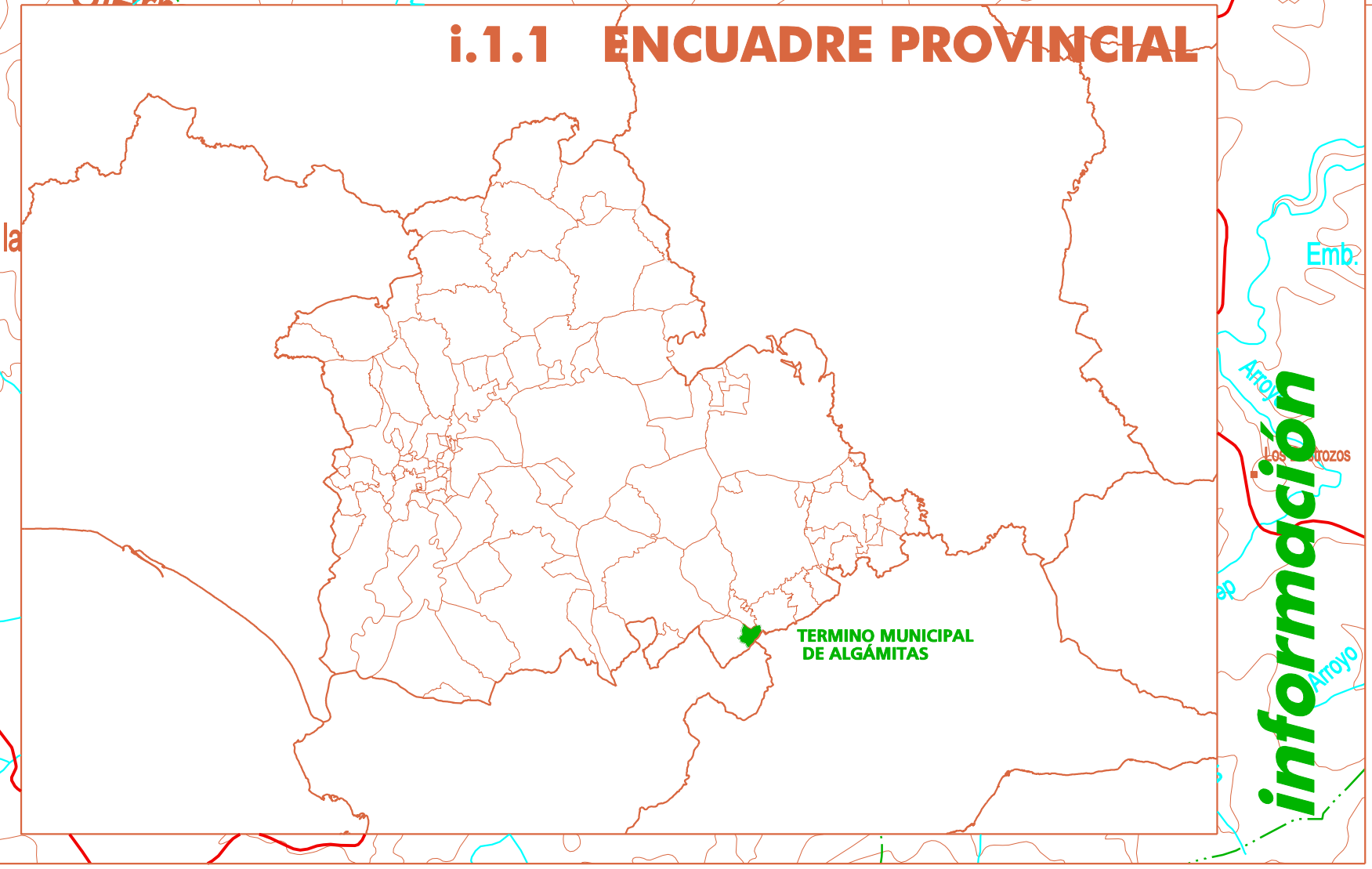
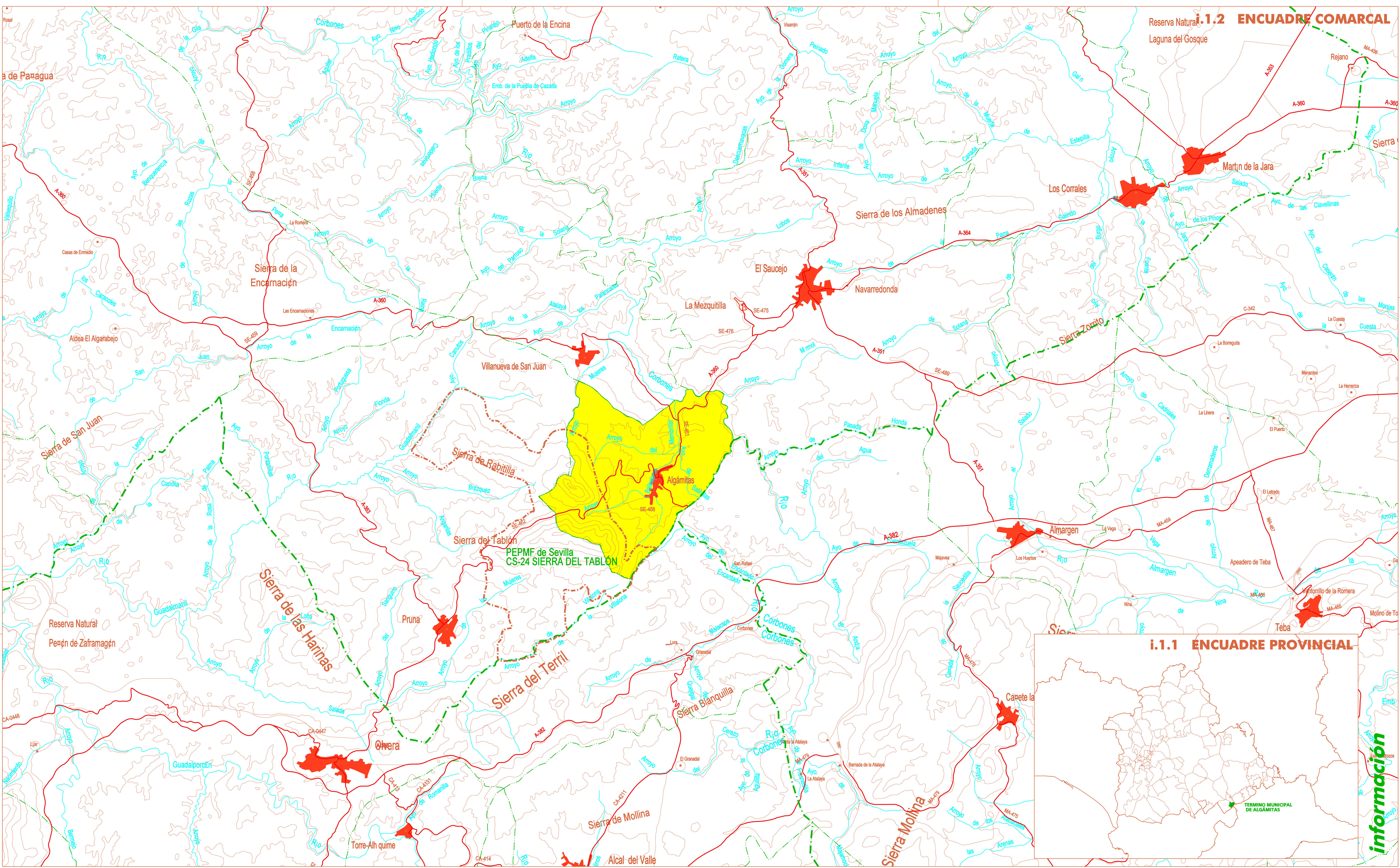

DOCUMENTO PARA APROBACIÓN PROVISIONAL
FECHA DE REDACCIÓN: DIC 2009

TRAMITACIÓN:
AVANCE: 10-03-2004
APROBACIÓN INICIAL: 20-10-2005
APROBACIÓN PROVISIONAL:
APROBACIÓN DEFINITIVA:
REDACCIÓN:

ALFREDO LINARES AGÜERA / ARQUITECTO
PALOMA CABRERAS NAVARRO / ARQUITECTA
JOSÉ M.ª CABRERA BLÁZQUEZ / ARQUITECTO

ORGANISMO REDACTOR:
DIPUTACION DE SEVILLA

DIRECCIÓN FACULTATIVA:
RAFAEL SALVAGO ANDRÉS / ARQUITECTO

EXCMO. AYUNTAMIENTO DE ALGÁMITAS

PLAN GENERAL DE ORDENACIÓN URBANÍSTICA

PLANOS DE INFORMACIÓN
TERRITORIO MUNICIPAL
SITUACIÓN. ENCUADRE TERRITORIAL

PLANO NÚMERO **i.1**
ESCALA: 1/50.000

información