

MAPA DE SENDEROS E ITINERARIOS DE LA SIERRA MORENA SEVILLANA - PARQUE NATURAL DE LA SIERRA NORTE - VEGA DE SEVILLA

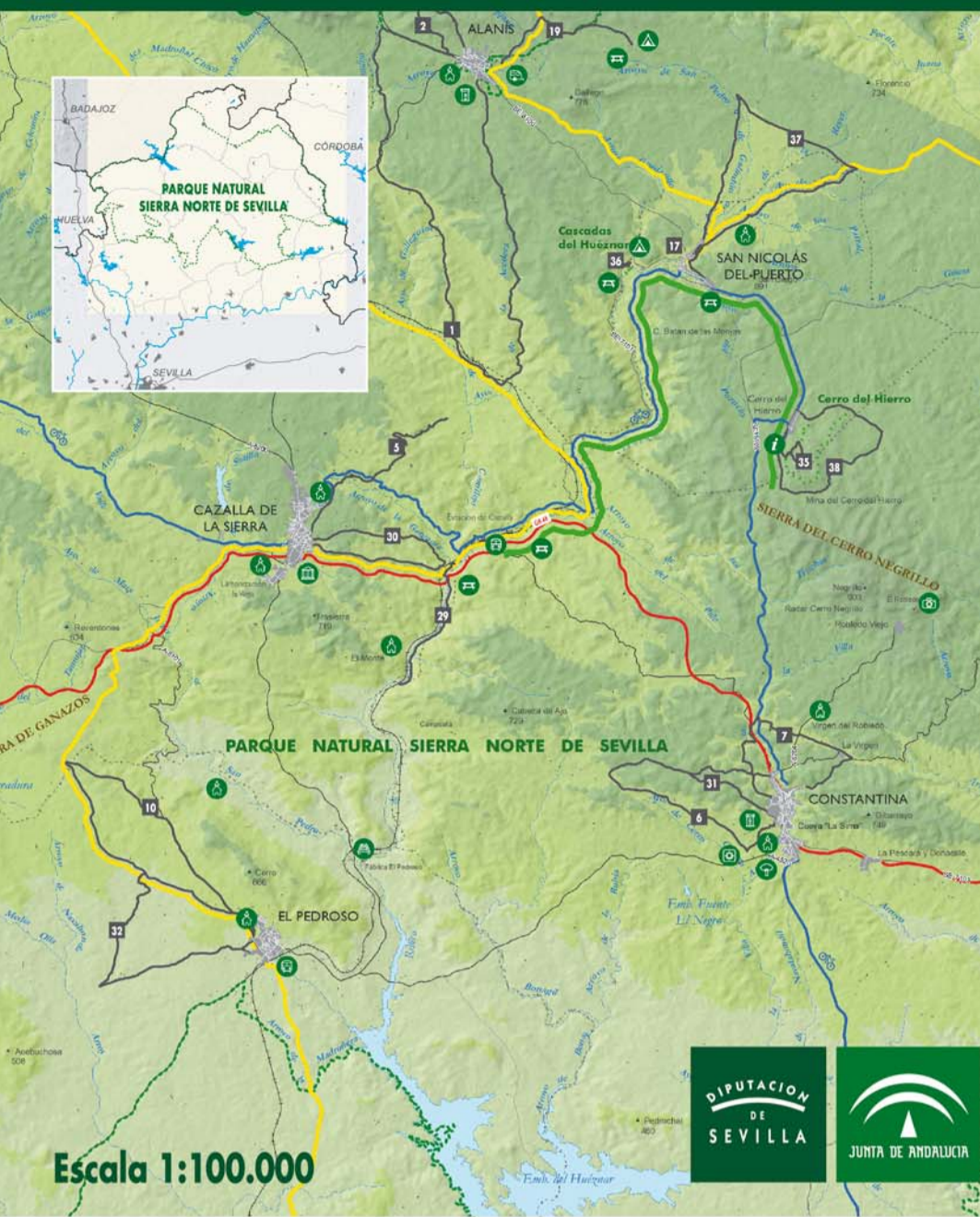

Escala 1:100.000

MAPA DE SENDEROS E ITINERARIOS DE LA SIERRA MORENA SEVILLANA - PARQUE NATURAL DE LA SIERRA NORTE - VEGA DE SEVILLA

PRESENTACIÓN

La red de senderos de la provincia de Sevilla está creciendo día a día. Nuevos recorridos se rehabilitan y ponen en uso, ofreciendo cada vez más posibilidades de disfrutar activamente de la naturaleza. La Sierra Norte y la Vega de Sevilla ya son un referente en materia de senderismo por la variedad, calidad y cantidad de sus senderos, que nos llevan a lugares de especial interés natural y que constituyen una gran oportunidad para combinar el deporte, el ocio y el turismo para conocer la provincia de Sevilla a pie, en bicicleta o a caballo.

Estas actividades se han convertido en un fenómeno social creciente, que apuesta cada día más por la actividad física y cultural en contacto con la naturaleza. Y como prueba de este interés se ha aprobado recientemente la Ley para la regulación de los senderos de la Comunidad Autónoma de Andalucía.

A lo largo de los últimos años distintos agentes públicos y privados han intervenido conjuntamente en la promoción, gestión y conservación de numerosos proyectos de senderos en todo el territorio andaluz.

Y en el marco de esta decidida estrategia de trabajo de coordinación, la Diputación de Sevilla y la Junta de Andalucía planteamos, con el presente mapa, la difusión de una red de senderos e itinerarios en la Sierra Norte y la Vega de Sevilla, señalizados y homologados, entendidos como equipamientos deportivos para interpretar los valores ambientales y culturales del territorio por el que transcurren. Complementariamente cumplen otros cometidos, como apoyar la recuperación de elementos del patrimonio tradicional para darle un uso alternativo, facilitar el contacto con la naturaleza a través de una propuesta de actividad física y poner en valor los recursos de la zona.

En este mapa se pueden encontrar un total de 43 recorridos de diferente longitud y dificultad, más de 800 kilómetros que transcurran por todas las poblaciones de la comarca para disfrute de los caminantes. Algunos de ellos se pueden hacer también en bicicleta y muchos recorren espacios protegidos como el Parque Natural de la Sierra Norte o los Parques Naturales Cerro del Hierro y Cascadas del Huetzcar, además de presentar numerosos puntos de interés geológico, estancias vistas panorámicas, ermitas y edificios de arquitectura singular.

Entre las rutas presentadas hay dos que sobrepasan los límites de la provincia de Sevilla, el sendero de gran recorrido GR-48 que discurre a través de 590 km por las provincias de Huelva, Sevilla, Córdoba y Jaén, partiendo de la localidad de Barralosa en la vecina Portugal, y el Camino de Santiago en su variante de la Vía de la Plata que parte de Sevilla para recorrer 1000 kilómetros hasta llegar a Santiago de Compostela. Los demás itinerarios son la Vía Verde de la Sierra Norte, el sendero circular, el carril de cicloturismo y 38 senderos locales que se presentan a la ciudadanía para que disfrute de nuestro patrimonio haciendo suyos estos recorridos.

Este mapa pretende acercar los valores naturales y culturales de los espacios por los que discurren, ofreciendo datos básicos concretos sobre los senderos e itinerarios. Y debe ser valorado como la primera fase de un ambicioso proyecto en el que seguir trabajando para incorporar más recorridos que puedan ser contemplados bajo los estándares de calidad de senderos e itinerarios de la provincia de Sevilla.

PATRIMONIO NATURAL Y CULTURAL

- Castillo, torre o fortificación
- Estación de ferrocarril
- Mirador
- Zonas arqueológicas
- Apadero
- Centro de visitantes
- Conjunto histórico
- Parking de autocaravanas
- Área recreativa
- Ermita
- Zona de acampada
- Jardín botánico
- Punto de información

- Camino de Santiago
- Sendero circular Sierra Norte-Vega del Guadalquivir
- Carril cicloturismo
- Vía verde Sierra Norte de Sevilla
- Sendero señalizado
- Sendero de Gran Recorrido (GR-48 Sierra Morena)

	Distancia (Km)	Dificultad *		Distancia (Km)	Dificultad *
1	Agudalenceros - El Titulo	23,8	20	El Calvario	0,9
2	Cerro del Cura	4,7	21	Los Molinos	2,8
3	Alcoles - Cortijo Olivar del Monte	16,4	22	Cortijo Berrocal	0,6
4	Camino Viejo	14,5	23	Las Rañas	6
5	Cortijo Arroyo Castiello	7,5	24	La Mancha del Berrocal	6,6
6	Campolá	11,5	25	Los Arriantales	4,1
7	El Rebollar de Constantina	8,3	26	La Travesía	2,4
8	Camino Viejo Las Pajoneras-El Garrobo	8,2	27	La Lobera	13,3
9	Los Camellos	3,6	28	El Castillo	0,5
10	El Azalque	15,4	29	Molino del Corcho	3,9
11	Los Brezales - Umbria de Santa Fe	13,3	30	Las Laderas	8
12	Magrado - Pedro Otero	8,3	31	Los Castañares	5,6
13	Estación El Gergal	9,5	32	Arroyo de las Cañas	11,9
14	Vereda Constantina - Camino Tínel	9,8	33	Sierra del Viento	5
15	Las Palomas - Valle del Castil	22,4	34	Ribera de Ciudadéja	2,7
16	Camino Berrocal	11,7	35	Cerro del Hierro	1,8
17	Solana del Calvario	1,7	36	Cascadas del Huetzcar	0,6
18	Camino a Munigua	8	37	Las Dehesas	13,4
19	Los Carros	4,6	38	El Rebollar	8,6

* Bajo ■■■ Medía ■■■ Alta ■■■

